

Beschlussvorlage Gemeinde Metelsdorf	Vorlage-Nr: VO/GV04/2014-0311 Status: öffentlich Aktenzeichen:
Federführend: Bauamt	Datum: 04.09.2014 Einreicher: Bürgermeister
Einvernehmen zum Antrag auf Errichtung einer Garage im EG und Ferienwohnung/Tagesmuttereinrichtung auf dem Flurstück 3/14, Flur 1, Gemarkung Metelsdorf, Mecklenburger Straße 6j sowie Abweichungsantrag vom B-Plan Nr. 6	
Beratungsfolge:	
Beratung Ö / N	Datum
Ö	16.09.2014
Gremium Gemeindevertretung Metelsdorf	

Beschlussvorschlag:

Die Gemeindevertretung Metelsdorf beschließt das Einvernehmen zur Errichtung einer Garage im Erdgeschoss und Ferienwohnung / Tagesmuttereinrichtung im Dachgeschoss auf dem Flurstück 3/14, Flur 1, Gemarkung Metelsdorf.

Gleichzeitig stimmt die Gemeindevertretung Metelsdorf dem Abweichungsantrag von den planungsrechtlichen Festsetzungen des Bebauungsplanes Nr. 6 „Wohngebiet an der Mecklenburger Straße“, hier Abstandsfläche zum Nachbarn (Grenzbebauung eines Nebengebäudes) Abstandsfläche auf dem Grundstück (Überlagerung mit Abstandsflächen des Wohnhauses) zu.

Sachverhalt:

Der Antragsteller hat sein Bauvorhaben in der Genehmigungsfreistellung bei der Gemeinde eingereicht. Aufgrund u.a. der Abweichung vom o.g. Bebauungsplan wurde dieses Vorhaben in Baugenehmigungsverfahren gegeben.

Laut Beschreibung stellt da geplante Gebäude ein Nebengebäude dar. Die Nutzung ist im EG auf der Grundstücksgrenze eine Garage. Im DG ist entweder eine Ferienwohnung oder eine Tagesmuttereinrichtung mit Ruheräumen. Der Nachbar hat sein Einverständnis erteilt. Zusätzlich überlagern sich die Abstandsflächen von Wohnhaus und Nebengebäude.

Anlage/n:

Flurkarte, Lageplan, Grundriss EG und DG, Ansichten, Schnitt

Abstimmungsergebnis:	
Gesetzliche Anzahl der Mitglieder des Gremiums	
Davon besetzte Mandate	
Davon anwesend	
Davon Ja- Stimmen	
Davon Nein- Stimmen	
Davon Stimmenthaltungen	
Davon Befangenheit nach § 24 KV M-V	



Auszug aus der Liegenschaftskarte Nordwestmecklenburg

Gemarkung: 130498 / Metelsdorf

Landkreis Nordwestmecklenburg
Die Landrätin
Kataster- und Vermessungsamt
Rostocker Straße 76
23970 Wismar

Flur: 1

Maßstab ca. 1:1000

Kartengrundlage: Fachdatenbank ALK im KGIS NWM
Nur für den behördeninternen Dienstgebrauch!

Wismar, den 08.11.2013

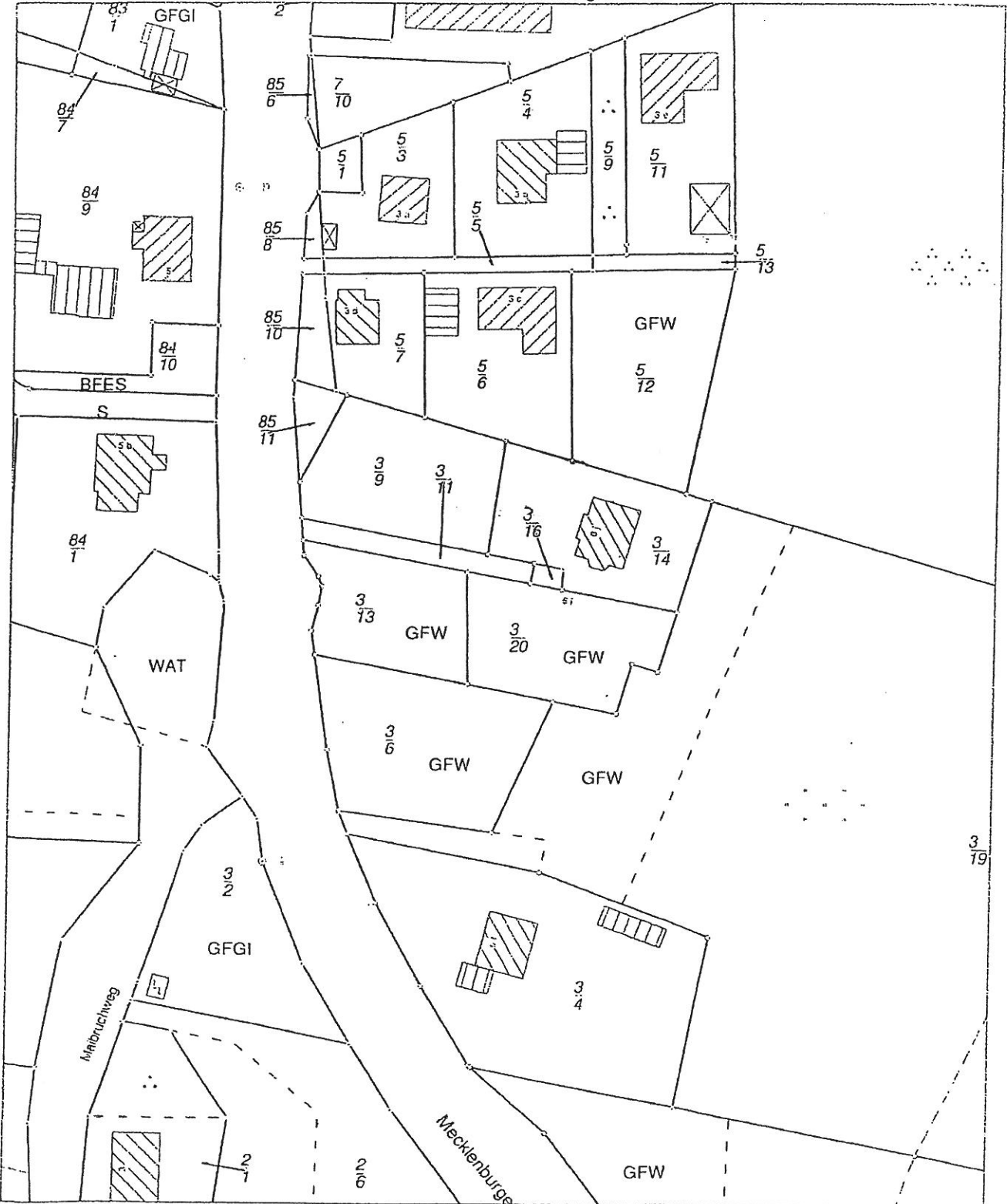

Vervielfältigungen nur für eigene, nicht öffentliche Zwecke gestattet (§34 GeoInformations- und Vermessungsgesetz - GeoVermG M-V vom 18.12.2010, GVDBIS, 713). Der Gebäudefußabstand wurde örtlich nicht geprüft. Die Darstellungen sind aus dem Originalmaßstab abgeteilt und weisen daher Ungenauigkeiten auf. Die Karte ist somit nur bedingt für technische Anforderungen geeignet.

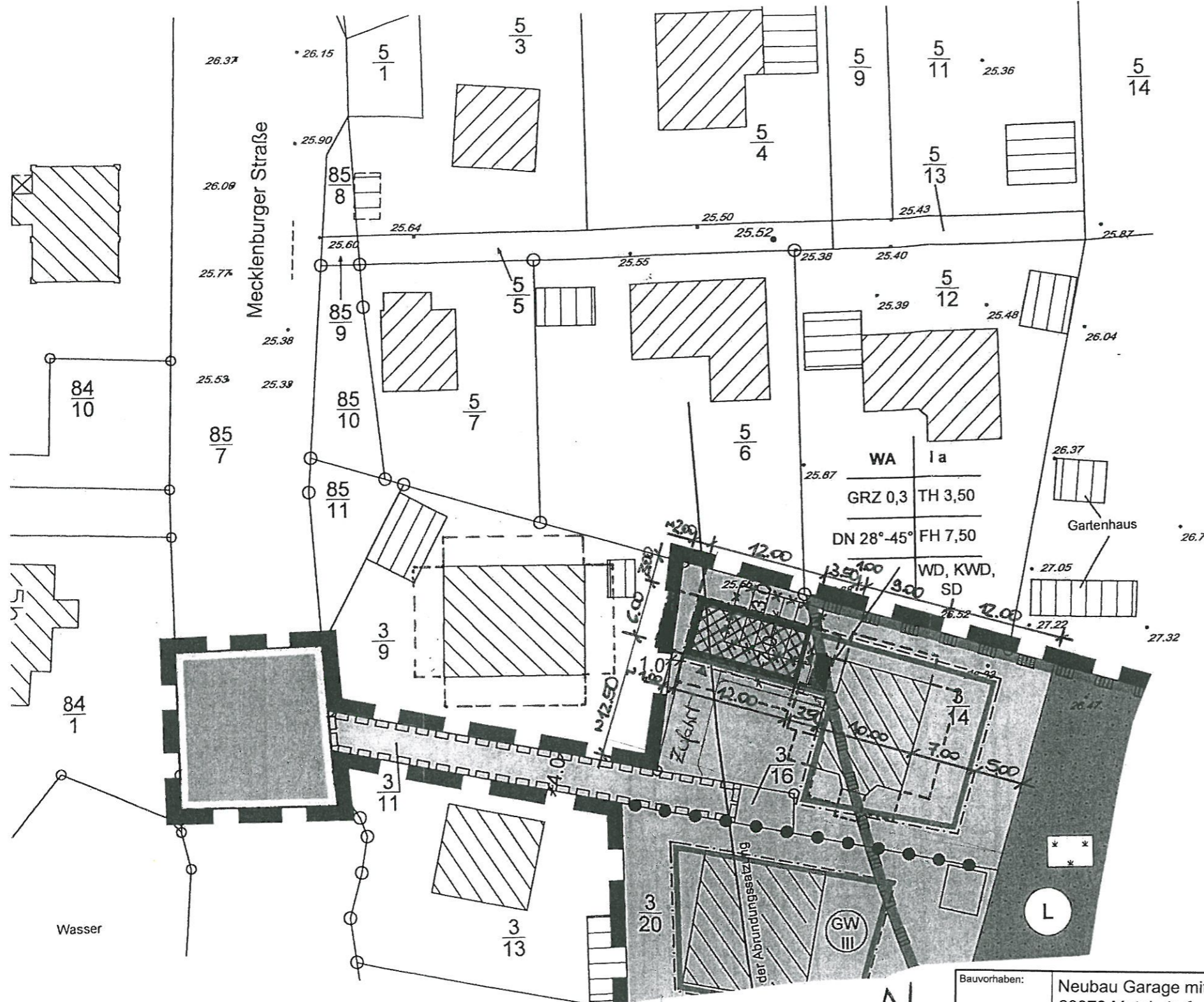

LANDKREIS: Nordwestmecklenburg
 GEMEINDE: Dorf Mecklenburg / Bad Kleinen
 GEMARKUNG: Metelsdorf
 FLUR: 1
 FLURSTÜCK: 3/14
 GRUNDSTÜCK: ca. 865 m²

- - Baugrundstück
 - - Abstandsflechte
 - - Überschreitung
 auf 3/9 → ca. 150 m × 6,00 m = 9,00 m²
 auf Wohnhaus → ca. 2,00 m × 3,50 m = 7,00 m²

B-Plan Nr. 6
 „Wohngebiet an der Mecklenburger Straße“

WA	Ia
GRZ 0,3	TH 3,50
DN 28°-45°	FH 7,50
	WD, KWD, SD



Wasser

Lageplan 1:500

Bauvorhaben:	Neubau Garage mit Ferienwohnung oder Tagesmuttereinrichtung, Mecklenburger Straße 6j, 23972 Metelsdorf		
Bauherrschaft:	Mirko und Susanne Reisch, Mecklenburger Straße 6j, 23972 Metelsdorf		
Phase:	Genehmigungsplanung		
Planinhalt:	Lageplan		Blatt-Nr.: L 1
			Index: a (10.03.2014)
Planung:	Guericke Ingenieurgesellschaft mbH Lembkenhof 35 23966 Wismar Tel.: 03841-303456 Fax.: 03841-303457 www.guericke.com info@guericke.com		Datum: 21.02.2014 bearbeitet: Kaphingst gezeichnet: Kaphingst geprüft: Guericke
Maßstab:	1:500	Projekt-Nr.: 000	Blattgröße: A3
			Freigabe Planer:

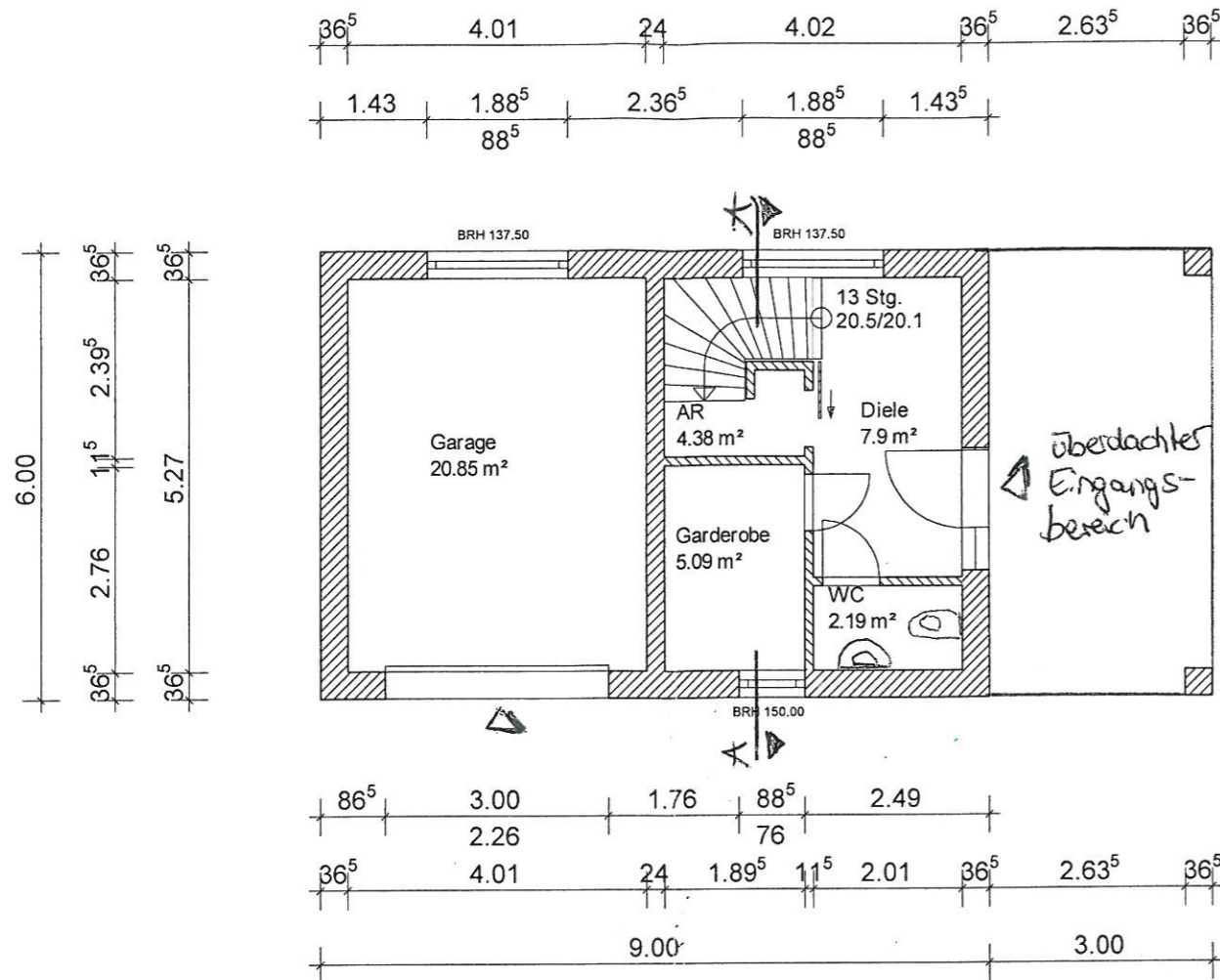

Erdgeschoss 1:100

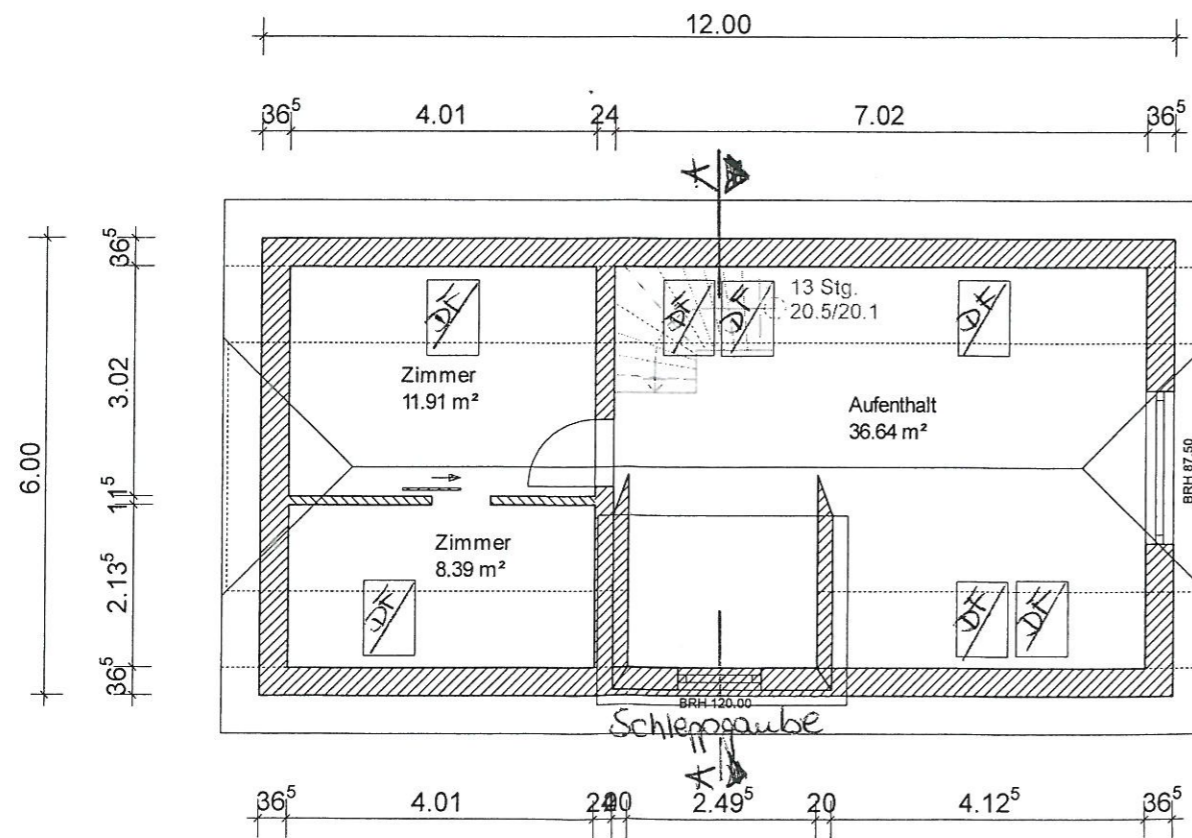

Dachgeschoss 1:100

AUSSENWÄNDE

24,0cm Porenbeton
11,5cm Verblendmauerwerk

TRAGENDE INNENWÄNDE

24,0cm Kalksandstein

NICHT TRAGENDE INNENWÄNDE

11,5cm Kalksandstein oder Traubenbau

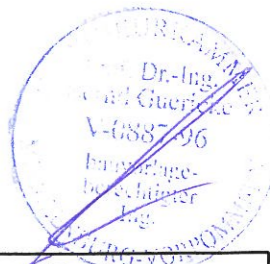

Bauvorhaben:	Neubau Garage mit Ferienwohnung oder Tagesmuttereinrichtung, Mecklenburger Straße 6j, 23972 Metelsdorf		
Bauherrschaft:	Mirko und Susanne Reisch, Mecklenburger Straße 6j, 23972 Metelsdorf		
Phase:	Genehmigungsplanung		
Planinhalt:	Grundrisse EG und DG		Blatt-Nr.: G 1
Planung:	Guericke Ingenieurgesellschaft mbH Lembkenhof 35 23966 Wismar Tel.: 03841-303456 Fax.: 03841-303457 www.guericke.com info@guericke.com		Datum: 21.02.2014 bearbeitet: Kaphingst gezeichnet: Kaphingst geprüft: Guericke
Maßstab:	1:100	Projekt-Nr.: 000	Blattgröße: A3
Freigabe Planer:			

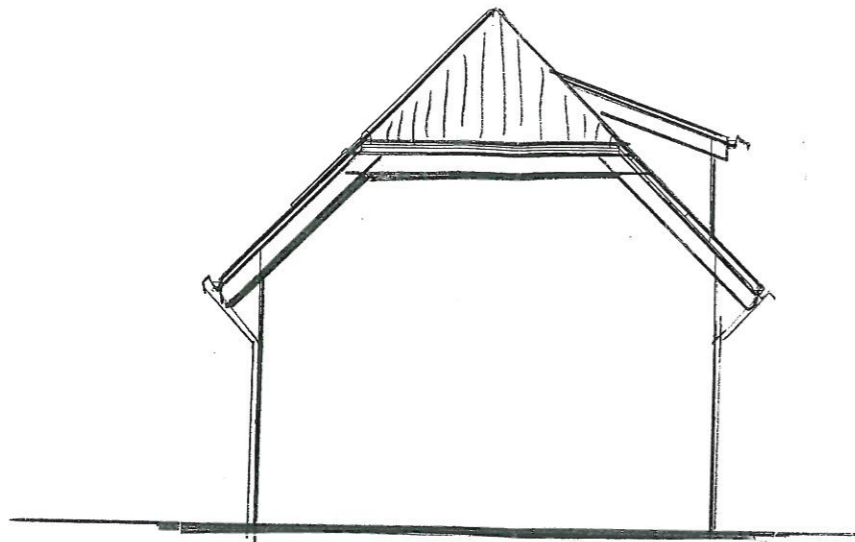

Ansicht West 1:100

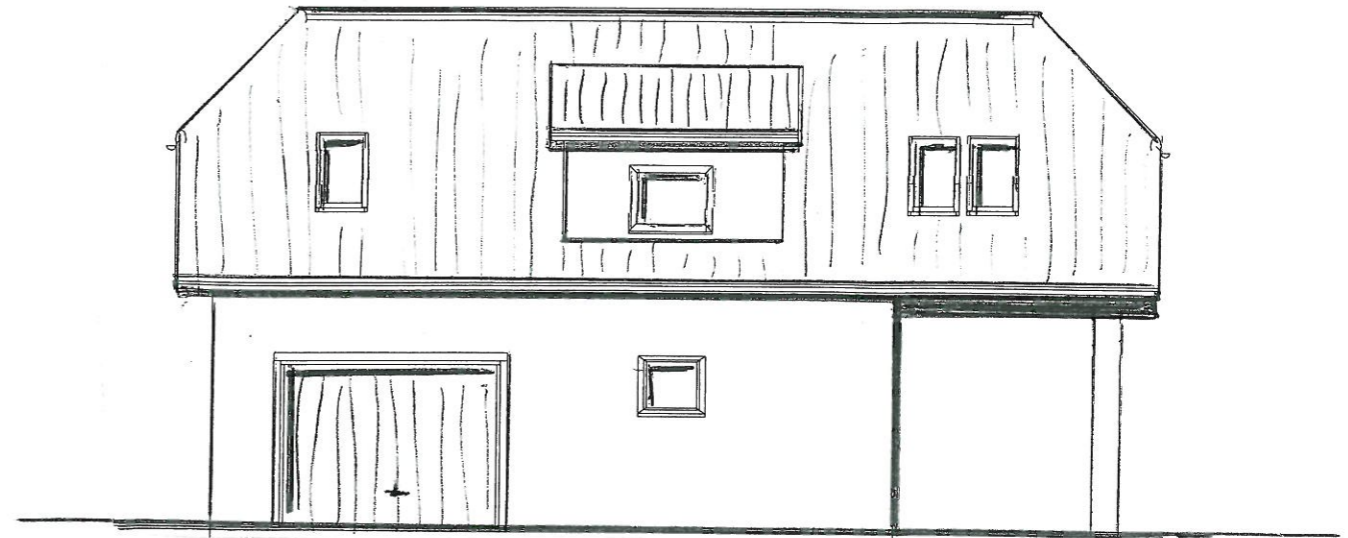

Ansicht Süd 1:100

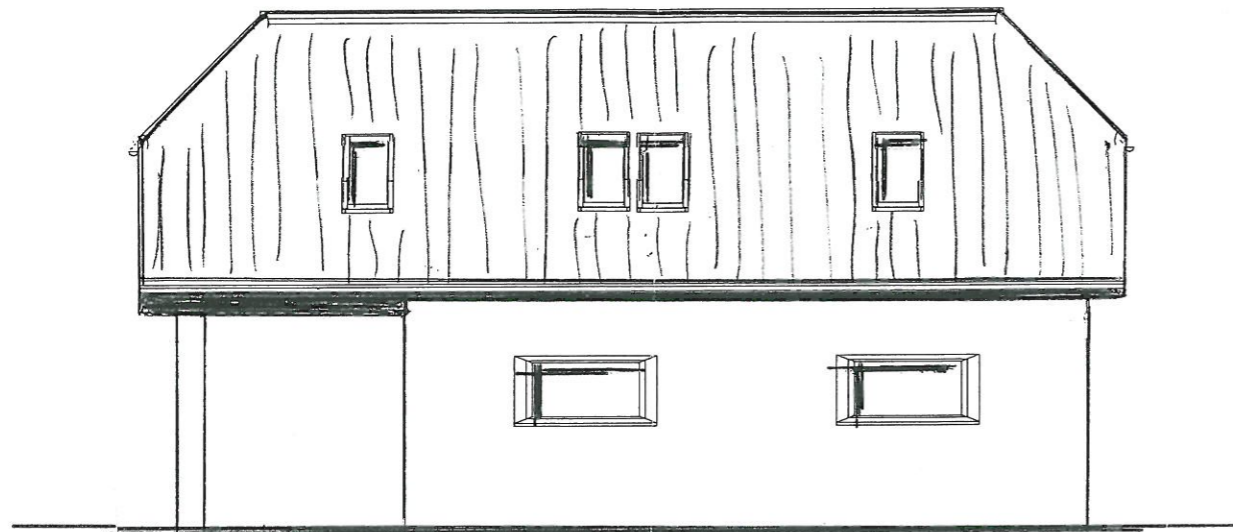

Ansicht Nord 1:100



Ansicht Ost 1:100

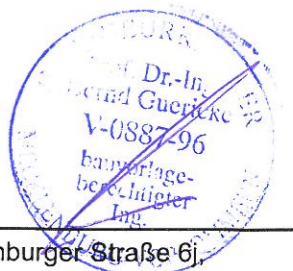

Bauvorhaben:	Neubau Garage mit Ferienwohnung oder Tagesmuttereinrichtung, Mecklenburger Straße 6j, 23972 Metelsdorf		
Bauherrschaft:	Mirko und Susanne Reisch, Mecklenburger Straße 6j, 23972 Metelsdorf		
Phase:	Genehmigungsplanung		
Planinhalt:	Ansichten		Blatt-Nr.: A 1
			Index:
Planung:	Guericke Ingenieurgesellschaft mbH Lembkenhof 35 23966 Wismar Tel.: 03841-303456 Fax.: 03841-303457 www.guericke.com info@guericke.com		Datum: 21.02.2014 bearbeitet: Kaphingst gezeichnet: Kaphingst geprüft: Guericke
Maßstab:	1:100	Projekt-Nr.:	000
		Blattgröße:	A3
		Freigabe Planer:	



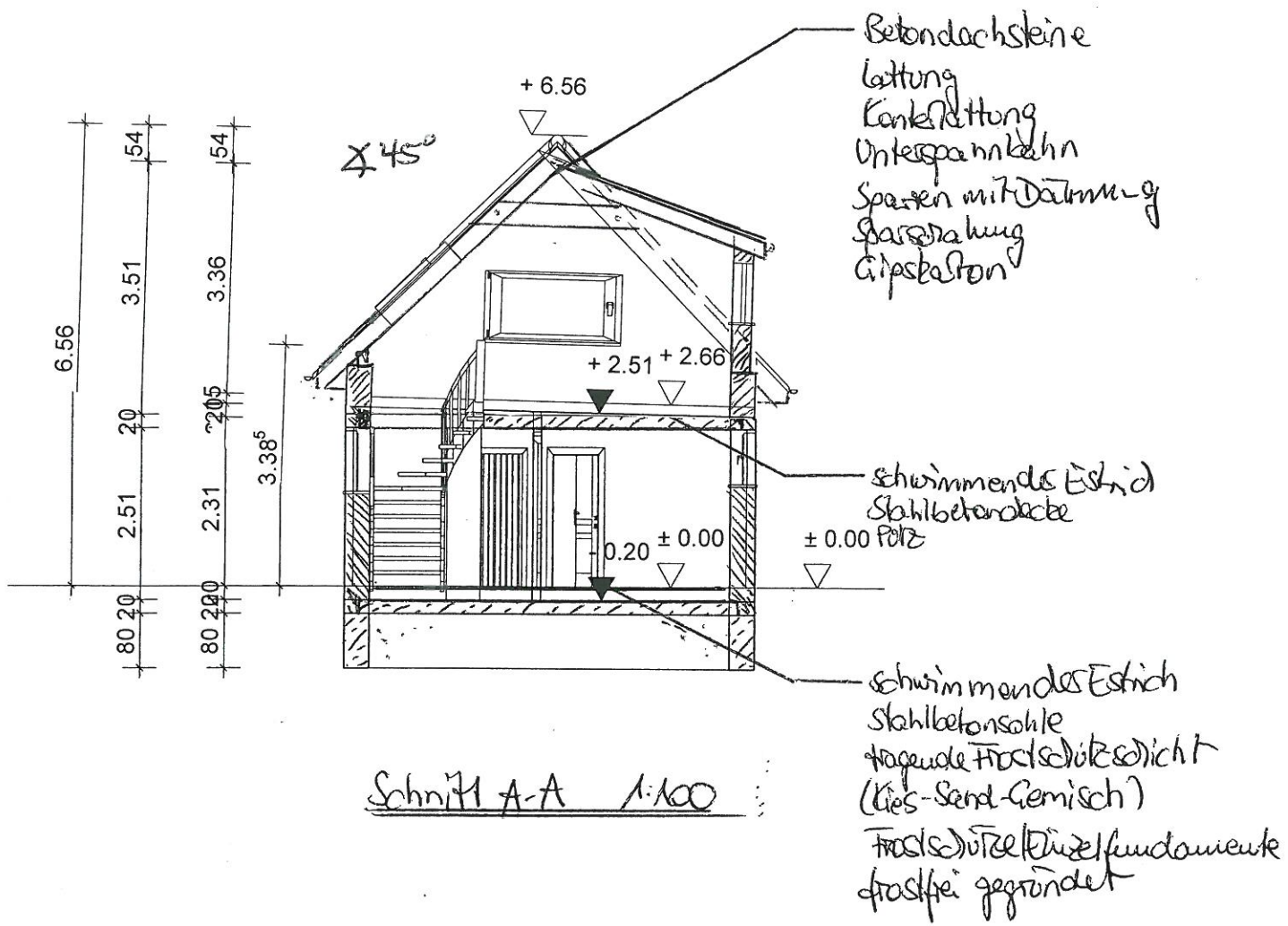

Bauvorhaben:	Neubau Garage mit Ferienwohnung oder Tagesmuttereinrichtung, Mecklenburger Straße 6j, 23972 Metelsdorf						
Bauherrschaft:	Mirko und Susanne Reisch, Mecklenburger Straße 6j, 23972 Metelsdorf						
Phase:	Genehmigungsplanung						
Planinhalt:	<h1>Schnitt</h1>		Blatt-Nr.:	S 1			
			Index:	a (10.03.2014)			
Planung:	Guericke Ingenieurgesellschaft mbH Lembkenhof 35 23966 Wismar Tel.: 03841-303456 Fax.: 03841-303457 www.guericke.com info@guericke.com		Datum:	21.02.2014			
			bearbeitet:	Kaphingst			
			gezeichnet:	Kaphingst			
			geprüft:	Guericke			
Maßstab:	1:100	Projekt-Nr.:	000	Blattgröße:	A3	Freigabe Planer:	