

BV/12/21-858

Beschlussvorlage
öffentlich

Grundsatzbeschluss zur Wiederherstellung des Spielplatzes im Ortsteil Groß Woltersdorf

<i>Organisationseinheit:</i> Bauamt	<i>Datum</i> 23.11.2021
--	----------------------------

<i>Beratungsfolge</i> Gemeindevertretung Barnekow (Entscheidung)	<i>Geplante Sitzungstermine</i> 07.12.2021	<i>Ö / N</i> Ö
--	---	-------------------

Beschlussvorschlag

Die Gemeindevertretung beschließt, den Spielplatz / die Sportplatzfläche im Ortsteil Groß Woltersdorf wiederherzustellen. Notwendige Haushaltsmittel sind im Gemeindehaushalt für das Jahr 2022 einzuplanen.

Sachverhalt

Erstmalig wurde die Wiederherstellung des Spielplatzes in Groß Woltersdorf in der Einwohnerfragestunde der Gemeindevertretung am 27.04.2021 von Einwohnern des Ortsteils angeregt. Im weiteren Verlauf befasste sich der Sozialausschuss und der Bauausschuss mit dieser Thematik. Eine durch den Sozialausschuss angeregte Einwohnerbefragung des Ortsteils Groß Woltersdorf wurde in der letzten Sitzung des Sozialausschusses, am 09.11.21, ausgewertet. Erste Grünflächenpflagemassnahmen wurden beauftragt.

Hinweis aus der Verwaltung: zurzeit steht kein Fördermittelprogramm für Spielplätze zur Verfügung, die Spielplatzförderrichtlinie ist im Februar 2021 (Ende der Antragsfrist) ausgelaufen und nicht wieder neu aufgelegt worden.

Finanzielle Auswirkungen

30.000 €

Anlage/n

1	Information an Bürgermeisterin zu Sanierung Freizeitfläche Groß Woltersdorf (öffentlich)
2	Auszug Niederschrift SA 030821 (nichtöffentlich)
3	Auszug Niederschrift SA 091121 (nichtöffentlich)
4	Auszug Niederschrift BA 111121 (nichtöffentlich)

Amt Dorf Mecklenburg-Bad Kleinen
-Der Amtsvorsteher-

Am Wehberg 17, 23972 Dorf Mecklenburg



Frau Heine
Frau Grinnus
Frau Landsmann
Herrn Lieseberg

(per E- Mail)

Fachamt	: Gebäudemanagement
Bearbeitet von	: Herr Blomberg
Telefon	: 03841/798234
Fax	: 03841/798226
E-Mail	: s.blomberg@amt-dm-bk.de

Datum und Zeichen Ihres Schreibens

Mein Zeichen

Ort, Datum
03.08.2021

Sitzung des Sozialausschusses vom 03/08/21 – TOP 9 „Beratung über die Sanierung der Freizeitfläche in Groß Woltersdorf“

Übersicht Altersstruktur Kinder und Jugendliche Gemeinde Barnekow

Sehr geehrte Frau Heine,
sehr geehrte Frau Grinnus, sehr geehrte Frau Landsmann, sehr geehrter Herr Lieseberg,

in der Niederschrift zur Sitzung der Gemeindevertretung, vom 27.04.21, unter TOP 2 Einwohnerfragestunde wurde vermerkt:

„In Groß Woltersdorf soll der Spielplatz aktiviert werden: Tischtennisplatte, Volleyballplatz, neuer Sand und Netz. Ein Ortstermin soll erfolgen (Sozialausschuss und Frau Landsmann).“
Der Ortstermin fand am 18/06/21 statt (Frau Grinnus und Frau Landsmann). Frau Grinnus erläuterte mir die Ergebnisse des Ortstermins telefonisch.

- die Fläche ist zu gewuchert, wird scheinbar nur 2x- jährlich gemäht
(Die Prüfung des Pflegevertrages ergab, dass die Grünflächenmähd 8x im Jahr erfolgt, die Unkrautbeseitigung auf dem Beachvolleyballfeld ist nicht Teil des Pflegevertrages und muss als „Sonstige Tätigkeit“ gesondert beauftragt werden)
- Austausch der Tischtennisplatte, Sandbett Volleyballanlage austauschen, 1 Sitzgarnitur beschaffen, Basketballanlage versetzen vor Volleyballfeld inkl. Pflasterfläche -> Kostenschätzung für nächste SA- Sitzung

Eine Kostenschätzung für die Umsetzung der Maßnahmen wurde erstellt (s. Anlage).

Am 28/07/21 fand ein Vororttermin mit Firma Haase statt. Thema Kosten für notwendige zusätzliche Pflegearbeiten. Teilnehmer: Herr Haase, Herr Lieseberg, Frau Kuhn und Herr Blomberg von der Amtsverwaltung. Als zusätzlich notwendige Pflegearbeiten wurden besprochen:

- freischneiden Büsche am Ballfangzaun
- Weide auf Kopf setzen, rechte Seite im Durchgang zur Basketballanlage
- entfernen Totholz aus Hecke rechte Seite
- entfernen Aufwuchs Pflasterfläche Basketballanlage inkl. Rückbau Holzpfostenständerwerk und Kabel (Zeltgestänge Marke Eigenbau)

Die entsprechenden Arbeiten können durch die Firma Haase im Herbst nach gesonderter Beauftragung durchgeführt werden. Anfallende Kosten entsprechend des Pflegevertrages, Anlage 1 Punkt 6 27,80 €/h.

Telefon (03841) 7980
Telefax (03841) 798226 und 798233
E- Mail: info@amt-dorfmecklenburg-badkleinen.de
Gläubiger-ID: DE98ZZZ00000111792

Bankverbindungen: DKB Deutsche Kreditbank AG
BLZ:120 300 00
Konto- Nr. 201 947
IBAN: DE9412030000000201947
BIC: BYLADEM1001

Sparkasse Mecklenburg-Nordwest
BLZ: 140 510 00
Konto- Nr. 1000 014 106
IBAN: DE92140510001000014106
BIC: NOLADE21WIS

Im Rahmen der Prüfung der Geräteausstattung wurde eine Übersicht zur Altersstruktur der im OT Groß Woltersdorf wohnhaften Kinder und Jugendlichen erstellt.

Nachfolgend eine Übersicht zur Altersstruktur der Kinder und Jugendlichen in der Gemeinde Barnekow, OT Groß Woltersdorf. Insgesamt sind laut Melderegister 12 Kinder und Jugendliche im Alter von Null bis Achtzehn Jahren im Ortsteil Groß Woltersdorf gemeldet. Der überwiegende Teil der Kinder und Jugendlichen gehört nicht mehr zur Nutzergruppe eines Kinderspielplatzes.

	Alter in Jahren							Σ	
	0 – 3	4 – 6	7 – 9	10 – 12	13 – 14	15 – 16	17 - 18		
Groß Woltersdorf	1	2	1	1	0	1	6	12	
Klein Woltersdorf									
Barnekow									
Krönkenhagen									
Σ									
Gesamtzahl der in der Gemeinde Barnekow gemeldeten Kindern und Jugendlichen									61

Da auf dem neugestalteten Spielplatz in Barnekow auch eine Basketballanlage vorhanden ist, ist die Notwendigkeit einer weiteren Basketballanlage im OT Woltersdorf zumindest fraglich. Über den Radweg nach Barnekow ist der OT Groß Woltersdorf verkehrssicher auch für Kinder und Jugendliche erreichbar.

Der Spiel- und Sportplatz im OT Groß Woltersdorf grenzt an den B- Plan Nr. 3 der Gemeinde Barnekow. Der B- Plan Nr. 3 enthält keine Regelungen zum Spiel- und Sportplatz. Nach dem Flächennutzungsplan der Gemeinde Barnekow liegt der Spiel- und Sportplatz Groß Woltersdorf auf einer „Fläche für Maßnahmen zum Schutz, zur Pflege und zur Entwicklung von Natur und Landschaft“. Die baurechtlich zulässigen Maßnahmen innerhalb dieser Fläche sind zu prüfen (evtl. Einschränkungen bei Versiegelung von Flächen).

Mit freundlichen Grüßen
Im Auftrag

Blomberg

Begehung 16/07/21











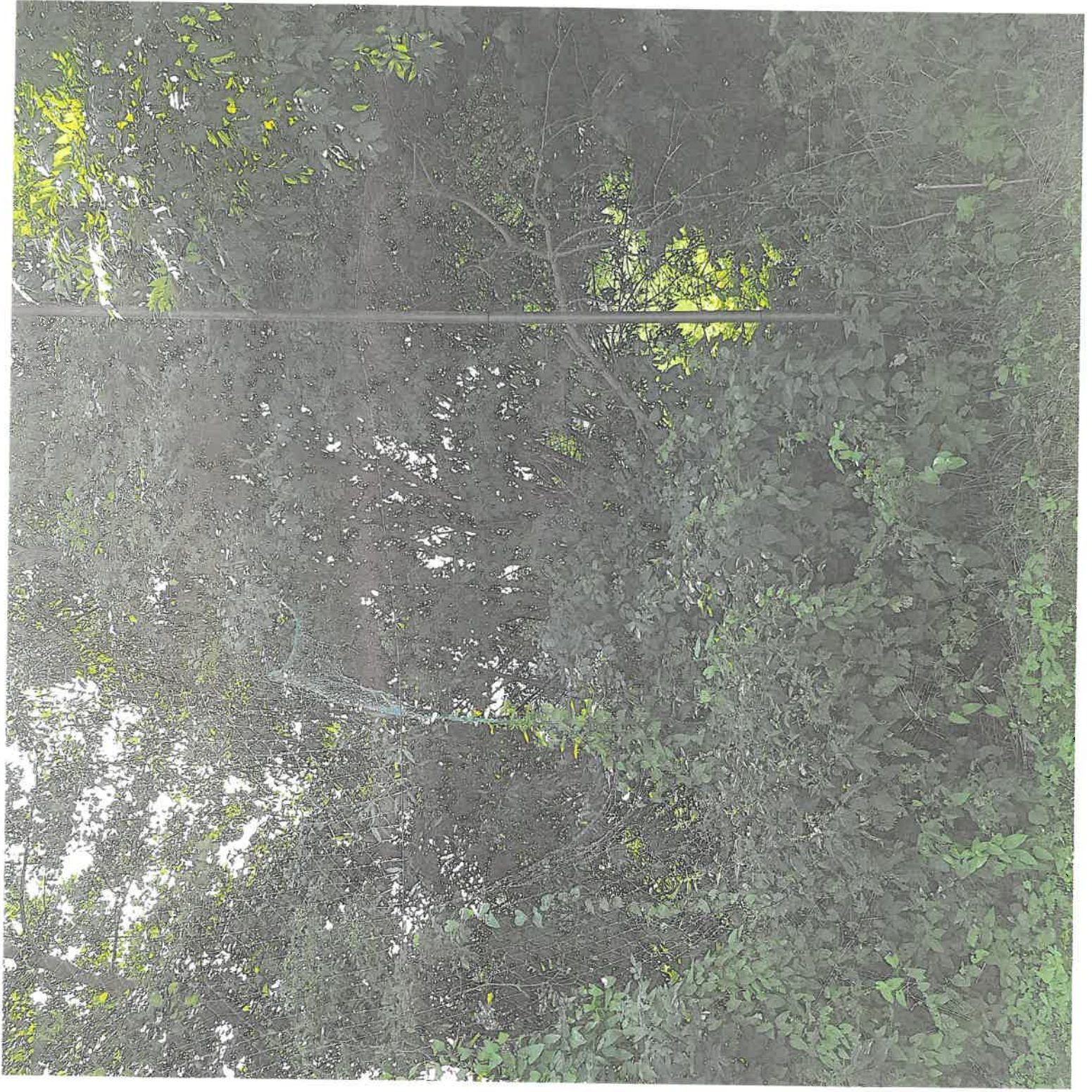





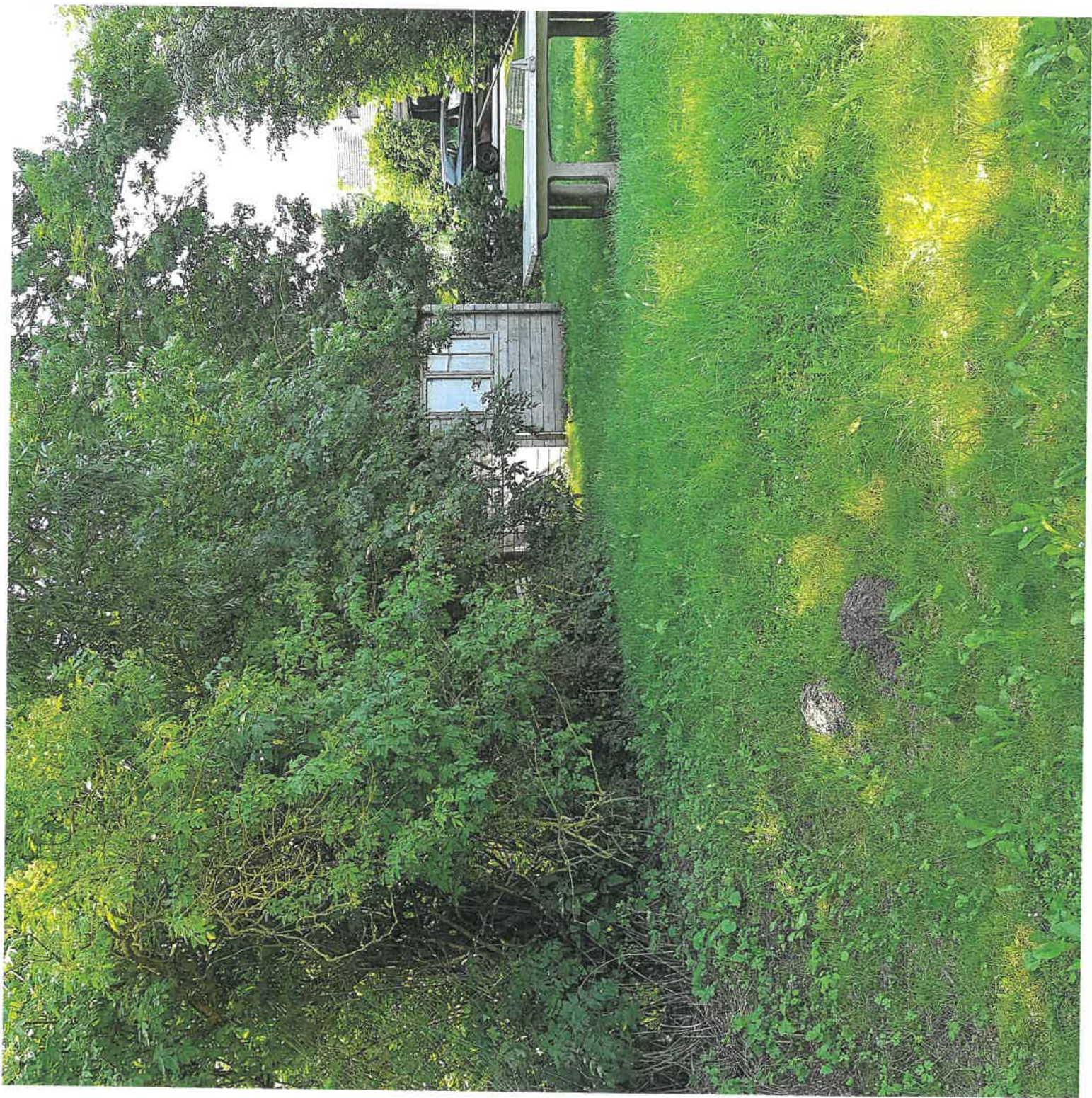









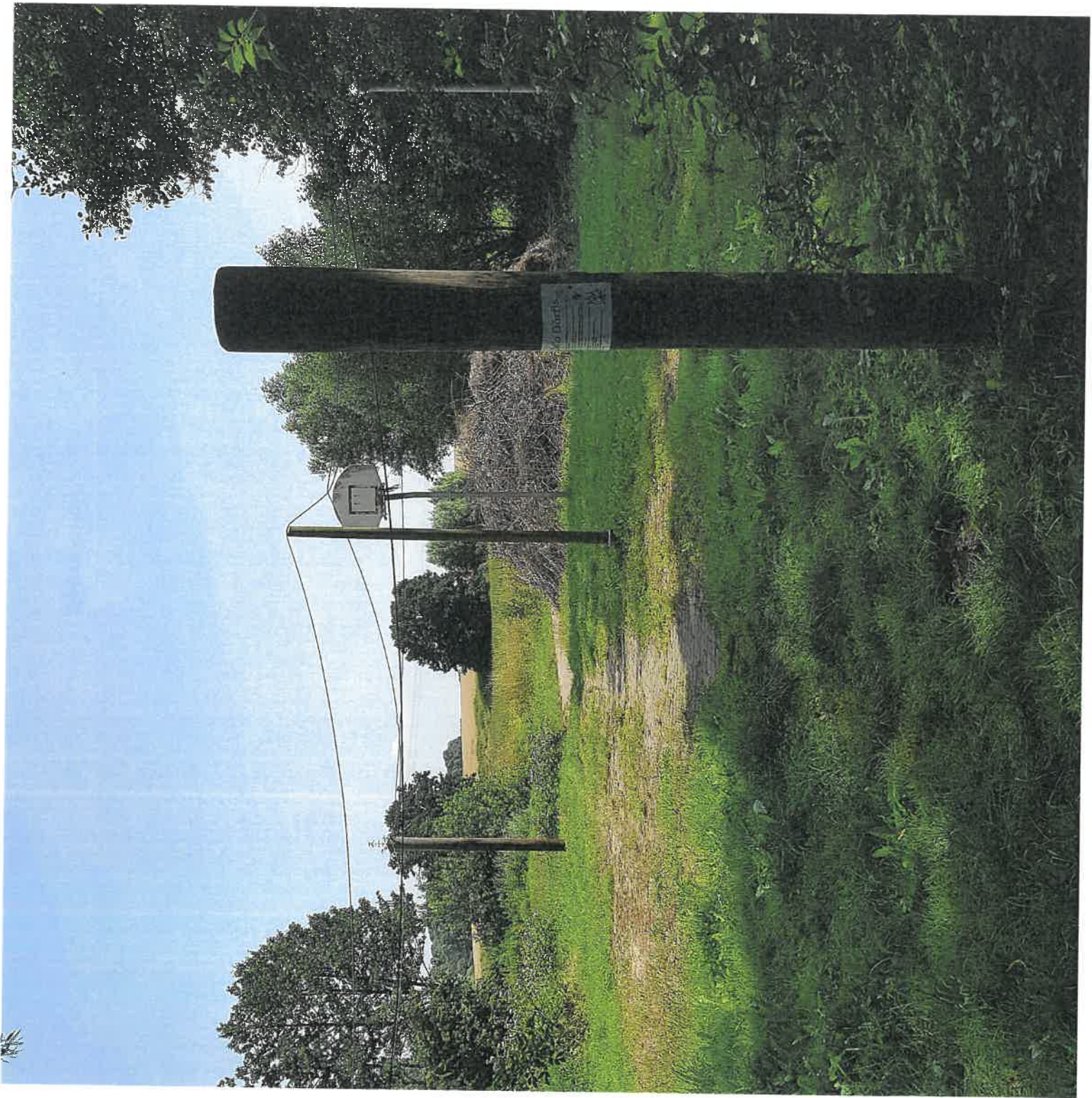







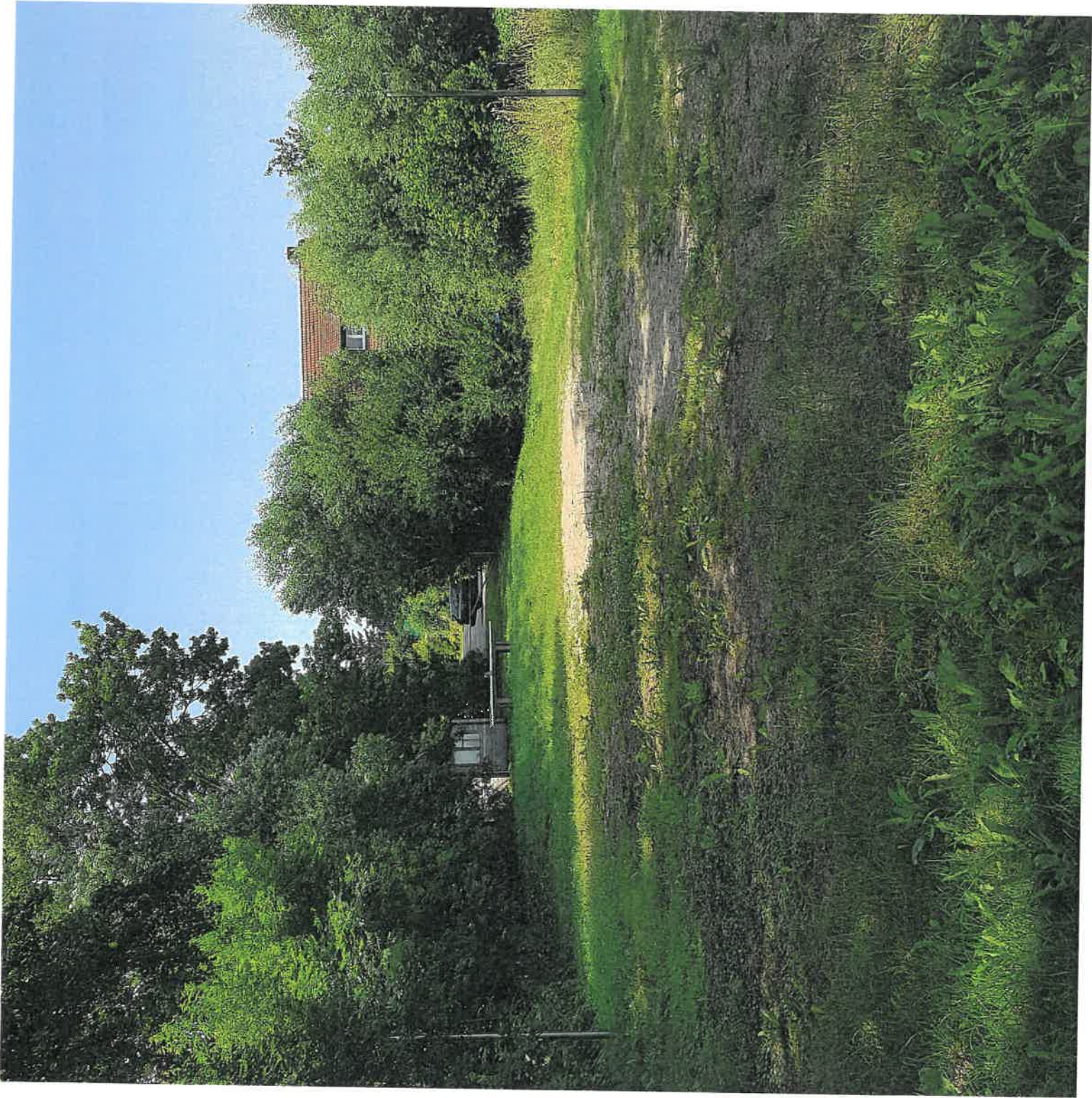



Groß Woltersdorf

Stand: 03.08.2021

Spielgerät	Seite	Bestell-Nr.	Anzahl	Katalogpreis		Angebotspreis		Anzahl	Angebot	
				Preis Netto	Preis Brutto	Gesamtsumme	Preis Netto		Preis Brutto	Gesamtsumme
Abfallbehälter (MD Schilder) inkl. Pulverbeschichtung + Befestigungsmaterial	297	822 001 240	1	1.290,00 €	1.535,10 €	1.535,10 €	1.165,00 €	1	1.386,35 €	- €
Beachvolleyballanlage Stahl			1	227,80 €	271,08 €	271,08 €	227,80 €	1	271,08 €	- €
Tischtennisplatte		111110311	1	1.637,82 €	1.949,01 €	1.949,01 €	1.638,82 €	1	1.949,00 €	- €
Basketballkorb			1	663,03 €	789,01 €	789,01 €	663,03 €	1	789,00 €	1.949,00 €
Ballfangnetz (5m x 30m)			1	545,38 €	649,00 €	649,00 €	545,38 €	1	649,00 €	789,00 €
Bank Frankfort ohne Leihne			1	516,81 €	615,00 €	615,00 €	516,81 €	1	615,00 €	649,00 €
Pulverbeschichtung Anthrazit		201 H206M10	1	298,00 €	354,62 €	354,62 €	298,00 €	1	- €	615,00 €
Bank Frankfurt mit Leihne			1	- €	- €	- €	- €	0	- €	- €
Polsterbeschichtung Anthrazit		201 H205M10	1	382,00 €	454,58 €	454,58 €	382,00 €	0	- €	- €
Fisch Frankfort			1	340,00 €	404,60 €	404,60 €	340,00 €	0	- €	- €
Pulverbeschichtung Anthrazit		201 H207M10	1	256,35 €	305,06 €	305,06 €	256,35 €	1	305,05 €	- €
Frachtkosten Sport Thiene			1	125,00 €	148,75 €	148,75 €	- €	1	- €	305,05 €
Frachtkosten Firma ABC Team			1	380,00 €	452,20 €	452,20 €	380,00 €	1	- €	- €
Frachtkosten Firma xyz Spielgeräte			1	380,00 €	452,20 €	452,20 €	380,00 €	0	- €	- €
Gesamtkosten Anschaffung									4.700,48 €	4.307,05 €

zusätzlicher Aufwand für Grünpflege, Vororttermin mit Firma Haase am 28/07/21 (100h x 27,80 €/h)

Herstellung Beachvolleyballfeld (Spieldfläche 16 x 8 m) und Streetbasketballfeld (Pflasterfläche 10 x 10m)

Aufbau Tischtennisplatte (Fundamente + Montage)

Aufbau Sitzgruppe (Fundamente + Montage)

Demontage bzw. Montage Ballfangnetz (geschätzter Aufwand 2 Personen, 2 Tage a 8h = 32h x 27,80€/h)

3.308,20 €
19.982,72 €
600,00 €
600,00 €
889,60 €

Gesamtkosten Anschaffung + Aufbau Spielgeräte 30.081,00 €

29.659,57 €

L V Groß Woltersdorf, Sportplatz - KOSTENSCHÄTZUNG

Position	Menge	Einheit	EP	Ges.Preis	Bemerkung
Titel 1					
Allgemeinkosten					
1.000					
Baustelleneinrichtung					
Einrichten und Räumen der Baustelle, eingeschlossen sind soweit	1,00	pauschal	300,00	300,00	
ggf. erforderlich Lager- und Arbeitsplätze, Beschilderung					
der Baustelle. Vorhalten der					
Baustelleneinrichtung für sämtliche in der Leistungsbeschreibung					
aufgeführten Leistungen. Baustrom- und Bauwasserversorgung sind					
herzustellen, Nutzungsgebühren und Entgelte sind einzukalkulieren.					
Der AN hat alle Aufwendungen in die Pauschale der Baustellen-					
einrichtung einzukalkulieren, die für seine Baustellentransporte					
erforderlich sind.					
1.010					
Verrechnungssatz - Facharbeiter	1,00	h		N.E.P.	
Für unvorhergesehene Arbeiten auf Nachweis und besondere					
Beauftragung durch den AG, einschließlich sämtlicher Nebenkosten,					
wie sämtliche Zuschläge für Gemeinkosten, Überstunden-, Sonn-					
und Feiertagszuschläge, Auslöse, Umlagen usw.:					
1.020					
Verrechnungssatz, Radlader bis 75 kW	1,00	h		N.E.P.	
Stundenlohnarbeiten durch Baugeräte auf Anordnung des AG					
durchführen.					
Der Verrechnungssatz für das Gerät umfaßt sämtliche Aufwendungen					
für den Einsatz, insbesondere Gerätevorhalte- und Betriebskosten					
sowie sämtliche Zuschläge einschließlich der Kosten für das					
Bedienpersonal sowie sämtlicher Lohnzuschläge.					
Der Verrechnungssatz gilt für das zum Zeitpunkt des Abrufes					
einsatzbereit auf der Baustelle befindliche Baugerät.					
Vergütet werden die tatsächlich geleisteten Arbeitsstunden.					
Radlader über 45 bis 75 kW					

Position		Menge	Einheit	EP	Ges.Preis	Bemerkung
1.030	Verechnungssatz, Mobilbagger	1,00	h		N.E.P.	
	Stundenlohnarbeiten durch Baugeräte auf Anordnung des AG durchführen.					
	Sonst wie Position vorher, jedoch Mobilbagger 2,40t					
1.040	Bauzaun liefern / aufstellen	10,00	m		N.E.P.	
	Bauzaun nach Wahl des AN einschließlich erforderlicher Tore standsicher herstellen, während der gesamten Bauzeit vorhalten und unterhalten sowie nach Beendigung der Baumaßnahme entfernen. Erforderliche Türen und Tore sind in den Einheitspreis anteilig einzurechnen. Bauzaun verbleibt im Eigentum des AN.					
	60 v.H. des Preisrd werden nach Aufstellung, der Rest nach Entfernen des Bauzaunes vergütet.					
	Der Bauzaun muss folgenden Anforderungen genügen:					
	- Stahlmattenzaun als Mobilzaun mit statisch erforderlichen Betonfußsteinen mit Handgriffen					
	- Zaunhöhe über Gelände 2,00m					
	Abrechnung nach lfdm Bauzaunlänge.					
	(Die angegebene Gesamtlänge setzt sich ggf. aufgrund mehrerer zu sichernden Abschnitte aus mehreren Teillängen zusammen.					
	Titelsumme zu Titel 1 - Allgemeinkosten				300,00	
Titel 2	Abbruch / Freimachen					
2.010	Tischennisplatte aus Betonfertigteilen aufnehmen, laden und entsorgen inkl. ggf. vorhandener Betonfundament	1,00	Stück	300,00	300,00	
	Der Betonbruch ist von der Baustelle abzutransportieren.					
2.020	Pfosten der Volleyballanlage ausbauen inkl. Fundament, laden und entsorgen.	2,00	Stück	150,00	300,00	
2.030	Basketballkorbanlage aus Stahl ausbauen inkl. Fundament, laden und entsorgen, Baugrube verfüllen und mit Mutterboden andecken	1,00	Stück	300,00	300,00	

Position		Menge	Einheit	EP	Ges.Preis	Bemerkung
	Titelsumme zu Titel 2 - Abbruch / Freimachen				900,00	
	Titel 3					
	Beachvolleyballanlage					
3.010	Boden lösen und beseitigen	123,20	m ³	22,76	2804,03	Spielfeldgröße 16 x 8,0m
	Boden aus Beachvolleyballfeld profilgerecht lösen, aufnehmen und von der Baustelle entfernen und entsorgen, ggf. erforderliche Zwischenlagerung wird nicht gesondert vergütet.					seitl. Auslauf 3,0m
	Aushubmaterial wird Eigentum des AN und ist von diesem fachgerecht zu beseitigen, inkl. Kippgebühren.					Aushubfläche 22 x 14,0 m = 308m ²
	Boden der Klasse 3 bis 5.					
	Abgerechnet wird nach Abtragsprofilen.					
	Abtragtiefe: bis 0,40m					
3.020	Fundament für Bodenhülse Beachvolleyballpfosten herstellen, inkl. Bodenaushub	2,00	Stück	350,00	700,00	Fundament Pfosten
	Fundament: 2,0m lang x 0,80 breit x 0,90m hoch					
	Fundament C25 unbewertert					
3.030	Kiesfilterschicht liefern und als Fallschutzkies im Beachvolleyballfeld einbauen.	123,20	m ³	45,71	5631,47	
	Körnung Lieferkies: 2/8 mm, gewaschen.					
	Einbauhöhe: i.M. 40 cm					
	Zul. Abweichung von Sollhöhe: +/- 3cm					
3.040	Montage Beachvolleyballpfosten und Netz	1,00	paschal	250,00	250,00	
	Titelsumme zu Titel 3 - Beachvolleyballanlage				9385,50	

Position	Menge	Einheit	EP	Ges. Preis	Bemerkung
Titel 4 Streetbasketballanlage					
4.010	35,00	m ³	22,76	796,60	Pflasterfläche 10,0 x 10,0m
<p>Boden lösen und beseitigen</p> <p>Boden aus Abtragstreifen profilgerecht lösen, aufnehmen und von der Baustelle entfernen und entsorgen, ggf. erforderliche Zwischenlagerung wird nicht gesondert vergütet.</p> <p>Aushubmaterial wird Eigentum des AN und ist von diesem fachgerecht zu beseitigen, inkl. Kippgebühren.</p> <p>Boden der Klasse 3 bis 5.</p> <p>Abgerechnet wird nach Abtragsprofilen.</p> <p>Abtragstiefe: bis 0,35m</p>					
4.020	100,00	m ²	0,28	28,00	
<p>Planum herstellen</p> <p>Planum herstellen (im Gehwegbereich)</p> <p>vor Einbau von Kies- und Frostschuttschichten mit max. Abweichung von der Sollhöhe +/- 2 cm</p>					
4.030	100,00	m ²	0,34	34,00	
<p>Boden verdichten</p> <p>Boden verdichten. EV2 = 45 Mpa., vor Einbau von Kies- und Frostschuttschichten</p>					
4.040	30,00	m ³	23,45	703,50	Pos. 2.010 x 30 cm
<p>Frostschuttschicht, 80 MPa</p> <p>Frostschuttschicht gemäß ZTV SoB-StB 04/07 und TL SoB-StB 04/07 für Straßen, Wege und sonstige Verkehrsflächen gemäß RStO 12, frei Verwendungsstelle liefern, einbauen und verdichten.</p> <p>Verformungsmodul EV2 auf der Oberfläche min. 120 Mpa</p> <p>Material = Frostschutz gemäß ZTV SoB-StB 04/07.</p> <p>Schichtdicke i.M. 30 cm, Abgerechnet wird nach Auftragsprofil im verdichteten Zustand.</p>					

Position		Menge	Einheit	EP	Ges.Preis	Bemerkung
4.050	Bord aus Rasenkantensteinen liefern / setzen Borde mit engen Fugen setzen Rückenstütze aus Beton C 12/15 15 cm breit, herstellen. Unterbeton C 12/15, 20cm dick, herstellen. Erforderliche Erdarbeiten ausführen. Halbmesser größer 30m wird übermessen.	40,00	m	21,89	875,60	
4.060	bei Bedarf: Rasenborde schneiden u. zuarbeiten-Strck	1,00	Stück	10,00	N.E.P.	
4.070	Betonpflaster, grau, liefern und verlegen, Pflasterdecke nach Merkblatt für Flächenbefestigungen mit Pflaster- und Plattenbelägen liefern und herstellen, Pflaster: Betonrechteckstein DIN EN 1338 Typ D, I, Höhe 80mm, mit engen Fugen setzen, Steine ohne Farbzusatz betongrau, Bettung aus Pflastersand, Dicke im verdichteten Zustand 3-5 cm (in vorheriger Position abge- golten), Pflasterfugen mit Pflastersand einschlämmen, überschüssigen Sand entfernen.	100,00	m ²	22,67	2267,00	
4.080	Bei Bedarf: Pflaster schneiden Zulage zu vorgeschriebenen Pflasterposition, Betonpflastersteine Passsteine schneiden, für Anarbeiten an vorhandene Bebauung und dgl. Abrechnung nach Aufmass.	1,00	lfdm	11,,34	N.E.P.	
4.090	Fundament für Bodenhülse Basketballkorb herstellen, inkl. Bodenaushub Fundament: 0,80m lang x 0,80 breit x 0,80m hoch Fundament C25 unbewertert	1,00	Stück	250,00	250,00	Fundament Pfosten

Position		Menge	Einheit	EP	Ges.Preis	Bemerkung
4.100	Montage Basketballpfosten inkl. Prallbrett und Korb	1,00	paschal	250,00	250,00	
	Titelsumme zu Titel 4 - Streetbasketballanlage				5204,70	
Titel 5	Beseitigung der Flurschäden durch die Baumaßnahme					
5.010	im Baustellenbereich Mutterbodenamdeckung (i.M. 15 cm) einschl. Lieferung und Rasenfeinplanie vornehmen. Maschinen-, Handarbeit	150,00	m ²	4,97	745,50	Ansatz: Fahrwege 3,0m x 50 m
	Im Baustellenbereich nach Mutterboden- bzw. Oberboden- andeckung Rasensaat mit Regelsaatgutmischung. Einigeln und Anwalzen. Saatgutmenge: 20g/m ²	150,00	m ²	1,71	256,50	
	Titelsumme zu Titel 5 - Beseitigung der Flurschäden				1002,00	

Titelzusammenstellung :

Titelsumme zu Titel 1 - Allgemeinkosten	300,00
Titelsumme zu Titel 2 - Abbruch /Freimachen	900,00
Titelsumme zu Titel 3 - Beachvolleyballanlage	9385,50
Titelsumme zu Titel 4 - Streetbasketballanlage	5204,70
Titelsumme zu Titel 5 - Beseitigung der Flurschäden	1002,00
Nettosumme Titel 1 - 5	16792,20
19 % MwSt	3190,52
Bruttosumme Titel 1 - 5	19982,72



Abbildung Sitzgruppe Köln, 2 Bänke mit Lehne

Dieses Werk ist nach den Vorschriften des Gesetzes
 gegen den unlauteren Wettbewerb (UWG) und des Gesetzes
 über Urheberrecht und verwandte Schutzrechte (UrhG) geschützt.
 Rechtsverletzungen werden strafrechtlich und zivilrechtlich verfolgt.

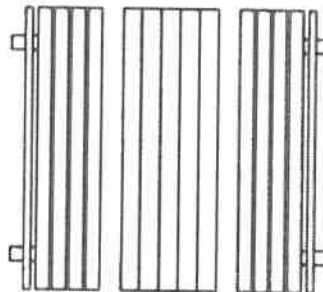

Abmessungen Bank mit Lehne (L x B x H): ca. 2000 x 580 x 750mm
 Abmessungen Tisch (L x B x H): ca. 2000 x 670 x 750mm

Material: Tisch- und Banklatten aus Hartholz, Tisch- und Bankfuß aus Beton

ABC-TEAM Spielplatzgeräte GmbH Postfach 255, D-56222 Ransbach-Baumbach Tel. +49 (0) 2623 8007-0, Fax +49 (0) 2623 4851 Homepage: www.abc-team.de E-Mail: info@abc-team.de				Projekt-Nr.:		Maßstab: 1:50	
					Datum		
			Bearb.	26.05.08	JWe	Sitzgruppe Köln mit Lehne zum Eingraben	
			Gepr.				
			Norm				
			Art.-Nr.:			Zchn.-Nr.: AG-822.001.240	
Zust.	Änderung	Datum	Name	Technische Änderungen vorbehalten			Blatt 1 1 Bl.



« Zurück zum Shop

☎ 05357 181-81

Artikel

Schutz- und Stoppnetz, 10 cm Maschenweite

W0-112262169 Polypropylen, Grün, ø 3,0 mm
Di. 14.09 - Di. 21.09



150,00



X Löschen

m² € 4,10
Gesamt € 615,-

Netzlänge

80 Meter

Netzbreite

5 Meter

Speichern

Cornilleau Tischtennisplatte "PRO 510 Outdoor"

Blau
W0-111110911
Mo. 13.12 - Di. 14.12



1

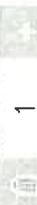

X Löschen

Stück € 789,-
bisher € 799,-
Sie sparen 1,25 %

Sport-Thieme Beachvolleyball-Anlage "Stabil"

Ohne Säulenschutzpolster, Netz mit Urmantelung
W0-111156443
Fr. 27.08 - Fr. 03.09



1



X Löschen

Set € 1949,-

Sport-Thieme Basketballanlage "Jump" mit Ausladung

W0-111162019
Fr. 13.08 - Mo. 16.08



1



X Löschen

Stück € 649,-

Gesamtwert

Warenwert

€ 4002,-

Versandkosten

€ 305,05

Gesamt-Bestellwert

€ 4307,05

inkl. 19% MwSt

€ 667,67

Gesamt-Summe o. MwSt

€ 3619,38

+ Gutschein hinzufügen

Weiter

Direkt zu PayPal



espas Abfallbehälter 2

mit Aufkleber Saubermännchen

Material	Bestell-Nr.	Preis €
Stahl feuerverzinkt		
Wandbefestigung	7035-00-FV-W	171,-
Pfostenbefestigung	7035-00-FV-P	219,-
Aufpreis Pulverbeschichtung		
	7035-00-PB	38,-

Technische Angaben

Volumen: 45 Liter
 Gerätemaß: Ø 41 cm / 26 cm
 Behälterhöhe: 60 cm

espas Abfallbehälter A

mit Standpfosten

Material	Bestell-Nr.	Preis €
Stahl pulverbeschichtet	H210S10	163,-

Technische Angaben

Volumen: 20 Liter



Bis 268,⁹⁰ sparen!
ab **1.849,-**

Top bewertet
sport-thieme.de



10 Jahre Garantie

Profil 1]
150x150x3 mm

1 | Sport-Thieme Beachvolleyball-Anlage „Stabil“

Set-Bestandteile:
• 1 Paar Beach-Volleyball Pfosten „Stabil“ Seite 101, 3]

• 1 Beach-Volleyball Netz Dralo Seite 102, 3]
• Inkl. Bodenhülsen

Ausführungen und Preise: siehe Tabelle.



Preis-Tipp!
ab **379,-**

2 | Einfache und schnelle Netzspannung mit Schnellspannern

Stufenlos verstellbar von 198 bis 245 cm

10 Jahre Garantie

Profil 2]
ø 83 mm

2 | Sport-Thieme Beachvolleyball-Anlage „Club“

Set-Bestandteile:
• 1 Paar Beach-Volleyball Pfosten „Club“ Seite 101, 4]
• 1 Beach-Volleyball Netz „Comfort“ Seite 102, 1]
Optional mit 2 Bodenhülsen, 700 mm lang, Seite 102, 5]

Für Ihre Sicherheit

Um Verletzungen vorzubeugen sind Säulenschutzpolster ein unverzichtbarer Bestandteil jeder Anlage.

Gleich mitbestellen:
Säulenschutzpolster für Pfosten mit Quadratprofil 3] oder Ovalprofil 4]

Netzausführung	Säulenschutzpolster	Versandgewicht	Artikelnummer	Einzelpreise zusammen	Preis	Ersparnis	Netzlänge	Stand	Versandgewicht	Artikelnummer	Einzelpreise zusammen	Preis	Ersparnis
Ohne Ummantelung	3]	104 kg	11 115 6430	2.638,-	1.849,-	189,-	8,50 m	Zum Einbetonieren	36 kg	11 232 8906	398,95	379,-	19,95
Mit Ummantelung	-	104 kg	11 115 6443	2.188,-	1.949,-	239,-	8,50 m	Mit Bodenhülsen	42 kg	11 232 8919	618,85	569,-	49,85
Ohne Ummantelung	✓	108 kg	11 115 6456	2.367,90	2.149,-	218,90	9,50 m	Zum Einbetonieren	36 kg	11 115 8087	398,95	379,-	19,95
Mit Ummantelung	✓	111 kg	11 115 6469	2.517,90	2.249,-	268,90	9,50 m	Mit Bodenhülsen	42 kg	11 115 8090	618,85	569,-	49,85



3 | Säulenschutzpolster
Für Quadratprofil 15x15 cm. Für die Sicherheit der Spieler eine unverzichtbare Hilfe. Durch das elastische Polstermaterial wird die Verletzungsgefahr erheblich gemindert. Wetterfeste Ausführung, 200 cm lang, mit strapazierfähigem Überzug und Klettbandverschlüssen.
☑ 11 116 1726-2 Stück 169,95

4 | Sport-Thieme Beachvolleyball Säulenschutzpolster
Für Beach-Volleyball Pfosten ø 83 mm, 6-eckig. Durch das kräftige Polstermaterial wird die Verletzungsgefahr erheblich gemindert. Polster ca. 200 cm lang mit einem stabilen Überzug, wetterfest. Mit Klettverschlüssen. Für die Sicherheit Ihrer Spieler eine unverzichtbare Hilfe.
☑ 11 116 1713 Stück 169,95

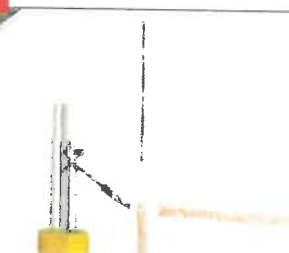

5 | Beachvolleyball Antennengarnitur
Einteilig, mit DVV-Prüfzeichen, L: 1,80 m, komplett mit Haltetasche in Gelb aus beschichtetem Polyestergewebe und Markierungsband.
11 117 8409 Paar 49,95

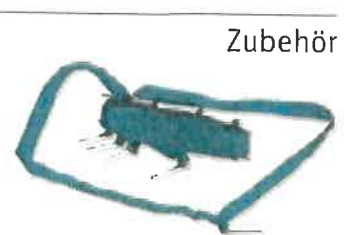

6 | SunVolley Beachvolleyball Spielfeldmarkierung „Plus“
Für Beach-Volleyballfelder. Aus 5 cm breitem, blauem Gurtband. Verstellbar auf die Spielfeldgrößen 18x9 m oder 16x8 m. Verlegfertig mit 7 Erdankern aus verzinktem Stahl, ca. 12 cm lang.
11 117 8803 Stück 99,95

Outdoor Tischtennisplatten

Outdoor Institutionell
Mehr Infos auf Seite 120

10 Jahre
Garantie



1 | **789,-**

- ✓ Im Boden verankerbar
- ✓ Inkl. Stahlnetz



1 | Cornilleau Tischtennisplatte „PRO 510 Outdoor“

Fest stehender Tischtennis-Tisch für den intensiven, sportlichen Gebrauch im Innen- und ganzjährigen Außenbereich. Inkl. Stahlnetz. 7 mm starke Melaminharzplatte, Untergestell aus feuerverzinktem Stahlblech, 77 kg. **10 Jahre Garantie** auf die Spielfläche. Die hervorragenden Spieleigenschaften kommen einem Wettkampftisch sehr nahe. Ausführungen und Preise: siehe Tabelle.

i Aufbau-Anleitungen online: sport-thieme.de

Tischtennis

Zubehör für 1|, 3| und 4|

2 | Cornilleau Tischtennisnetz-Garnitur „Advance“

Die Garnitur dient als hochwertige Alternative zum Standard-Stahlnetz für die Tischtennisplatten „Pro 510 Outdoor“, „540 M Crossover“ und „Park“. Das Netz ist wetterfest und aus besonders festem Garn gefertigt. Dank der ausgezeichneten Materialeigenschaften eig-



net sich die Netzgarnitur optimal für eine intensive Nutzung im Außenbereich. **11 155 3707** Stück **79,95**

Spielfläche:
Blau
Grau

Eckpolsterung

Ballhalterung, Lieferung ohne Bälle

3 | **799,-**

- ✓ Transportabel
- ✓ Schnell zusammenklappbar
- ✓ Inkl. zusätzlichem Indoor-Netz

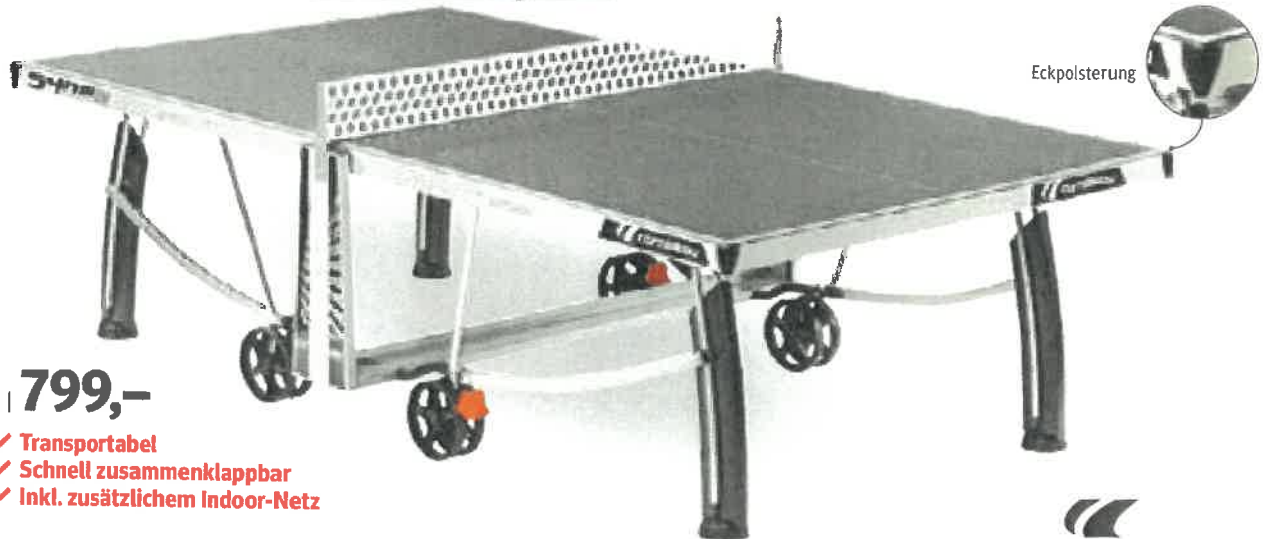

Eckpolsterung



Outdoor Institutionell

Modell
Marke
Indoor
Outdoor
Fahrbar
System*
Playback
Aufstellmaße (LxBxH)
Abstellmaße (LxBxH)
Farbe Spielfläche
Material Spielfläche
Plattenstärke
Institutionelle Nutzung
Passende Abdeckung
Bodenbefestigung möglich
Gewicht ca.
Garantie
Grau
Blau
Preis je Stück
Versandkostenpauschale

1| Pro 510 Outdoor
Cornilleau
✓
Stationär
274x152,5x76 cm
Grau oder Blau
Melaminharz
7 mm
✓
77 kg
10 Jahre
11 250 6627
11 111 0311
789,-
69,-

3| 540 M Crossover
Cornilleau
✓
✓
Compact
274x152,5x76 cm
161x155x74 cm
Grau
Melaminharz
7 mm
✓
11 310 2507
84 kg
10 Jahre
11 159 5000
799,-
69,-

Unser Tipp!

4| Park
Cornilleau
✓
Stationär
274x152,5x76 cm
Grau
Melaminharz
9 mm
✓
245 kg
10 Jahre
11 308 7406
1.949,-
149,-

3 | Cornilleau Tischtennisplatte „540 M Crossover“

Sehr robuster Tischtennis-Tisch für den intensiven, sportlichen Gebrauch im Innen- und Außenbereich. Speziell für Einrichtungen, in denen der Tisch nach Nutzung schnell abgebaut werden muss. Daher ideal für Schulen, Campingplätze, Freibäder und Jugendeinrichtungen. Durch das Abklappen einer Plattenhälfte ist das Einzelspiel möglich. 7 mm starke Melaminharzplatte, inkl. Metallnetz für den Outdoor-Bereich. Abstellmaße (LxBxH): 154x75x155 cm, 84 kg. **10 Jahre Garantie** auf die Spielfläche. Ausführungen und Preise: siehe Tabelle.

* Compact: Fahrbarer Tisch mit Untergestell für beide Plattenhälften, bei dem eine Plattenhälfte unabhängig von der anderen geklappt werden kann.
Semi-Compact (2-teilig): Fahrbarer Tisch mit zwei separaten Plattenhälften, an denen jeweils ein klappbares Untergestell befestigt ist.
Super-Compact: Fahrbarer Tisch mit Vollautomatic-Untergestell für beide Plattenhälften, bei dem eine Plattenhälfte nur abhängig von der anderen geklappt werden kann.

Stationäre Basketballanlagen

5 Jahre Garantie

Unser Tipp

5 Jahre Garantie

1 | Ausführung Standard

2 | Ausführung mit 65 cm Ausladung

3 | Ausführung mit 120 cm Ausladung

ab **579,-**

✓ **Praktisch: Anlage aus Bodenhülse herausnehmbar**

✓ **Auch mit 65 cm Ausladung lieferbar**

Pulverbeschichtetes Stahlzielbrett

In Verbindung mit Säulenschutzpolster

Höhenverstellbar von 100-305 cm

1 | Sport-Thieme Basketballanlage „Jump“

Stationäre Basketballanlage aus Aluminium für Schulhöfe, Spielplätze und Freibäder. Höhenverstellbar von 100-305 cm. Mit stabilem GFK-Zielbrett, Korb und Netz. Inkl. Bodenhülse, L: 50 cm. **5 Jahre Garantie!**

Ausführungen und Preise: siehe Tabelle

2 | Sport-Thieme Basketballanlage „Jump“ mit Ausladung

Stationäre Basketballanlage für Schulhöfe, Spielplätze und Freibäder. Mit 65 cm Ausladung hat sie eine feste Korbbhöhe von 305 cm. Lieferung inkl. stabilem GFK-Zielbrett, Korb und Netz. Inkl. Bodenhülse 500 mm. **5 Jahre Garantie!**

Ausführungen und Preise: siehe Tabelle

3 | Basketballanlage „USA“

Einmastkonstruktion aus verzinktem Stahlrohr. Mit pulverbeschichtetem Stahlzielbrett, Korb aus massivem Stahl, Netz aus Nylon. Inkl. Bodenhülse. Offizielle Wettspiel-Korbbhöhe 305 cm. Belastbar bis ca. 320 kg. **5 Jahre Garantie!**

Ausführungen und Preise: siehe Tabelle

Fundamentpläne online: sport-thieme.de

Basketballanlagen

Zubehör

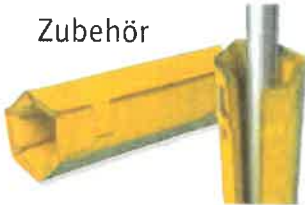

4 | Sport-Thieme Säulenschutzpolster für Basketballsäulen

Für noch mehr Sicherheit beim Spielen. Wetterfestes Material. Passend für Pfosten 80x80 mm und ø 83 mm bis ø 105 mm. PE-Schaum, Höhe ca. 200 cm, Überzug aus reißfestem Planenstoff. Inkl. Klettverschlüssen.

☑ 11 220 7100 Stück **164,95**



Kompakt zusammenklappbar

Hohe Standsicherheit durch befüllbare Gewichtskästen

Großer Sicherheitsbereich unter dem Korb – bis max. 1,50 m. Auch für Rollstuhlfahrer geeignet.

5 | Ausführung mit rechteckigem Zielbrett



5 | Ausführung mit Streetbasketball-Zielbrett



- ✓ **Stufenlose Höhenverstellung von 1,65 bis 3,05 m**
- ✓ **Mit seitlichen Polstern zur Sicherung des Einsprungbereichs**
- ✓ **Belastbar bis 175 kg**
- ✓ **Kinderleicht aufbauen, zusammenklappen und transportieren**

5 | Sport-Thieme Street-Basketballanlage „Vario“

Fahrbare und kinderleicht zusammenklappbare Anlage – ideal für Kindergärten, Schulen und Freizeitanlagen.

- Korbbhöhe stufenlos von 1,65-3,05 m verstellbar
- Ausladung 24 cm (Korbbhöhe 1,65 m), 64 cm (Korbbhöhe 3,05 m)

- Anlage inkl. 2-teiligem Front-Sicherheits-Prallschutzpolster und 2 seitlichen Polstern, um das Gestell abzudecken
- Belastbar bis 175 kg (bei Befüllung beider Gewichtskästen mit 70 kg Sand)
- Maße im aufgebauten Zustand (LxBxH): ca. 240x80x360 cm

- Maße im geklappten Zustand (LxBxH): ca. 240x80x41,2 cm

Ausführungen und Preise: siehe Tabelle

Weitere Empfehlung: **Sport-Thieme Basketball „Street 3x3“ Seite 27**

Modell	Top Preis!		5 Sport-Thieme „Vario“	
	1 Sport-Thieme „Jump“	2 Sport-Thieme „Jump“ mit Ausladung	3 „USA“	5 Sport-Thieme „Vario“
Mast	Aluminium 80x80 mm	Aluminium 80x80 mm	Verzinktes Stahlrohr ø 114x4 mm	-
Ausladung Brett	-	65 cm GFK	120 cm Pulverbeschichtetes Stahlzielbrett 135x90 cm	Streetbasketball 110x73 cm
Brettmaß	-	-	305 cm	Bis 24 cm GFK
Korbbhöhe	120x90 cm	110x73 cm	-	305 cm Mit Kurbel 165-305 cm
Höhenverstellung	100-305 cm	305 cm	-	Rechteckig 120x90 cm
Verstellstufen	Teleskop	-	-	-
Korb	Stufenlos	-	-	-
Netz	✓	✓	✓	✓
Inkl. Bodenhülsen	✓	✓	✓	✓
Versandgewicht	38 kg	30 kg	116 kg	-
Artikelnummer	11 116 2006	11 116 2019	11 117 0610	11 114 0604
Preis	579,-	649,-	919,-	1.599,-
Versandkostenpauschale	59,-	69,-	89,-	129,-
Geprüft durch/Zert-Nr.	-	TÜV Austria, Zertifikat Nr.: 108-PS15-232.5-Z	-	-
		Top Leistung!		

Knotenlose Trenn-, Schutz- und Stoppnetze



Für den Innen- und Außenbereich

i Ermitteln Sie die genau benötigte m²-Zahl für Ihre Sportanlage online mit unserem Stoppnetz-Rechner: sport-thieme.de

Stoppnetz-Rechner

i Für Ihre Sicherheit

Schutz- und Stoppnetze sorgen für Sicherheit und Abtrennung in Turnhallen, auf Sport- und Spielplätzen und in Freibädern! Ob beim Basketball oder Fußball, schnell passieren Fehlwürfe oder -schüsse. Die Trennnetze grenzen den Spielbereich klar vom Publikum ab. Zudem landen Bälle nicht auf fremden Grundstücken, sondern bleiben auf dem Sportgelände. Durch die gute Form und das geringe Gewicht wird die Netzmontage entscheidend erleichtert. Wichtig bei der Wahl des Netzes ist die Farbe. Je dunkler ein Netz ist, desto durchsichtiger wirkt es.

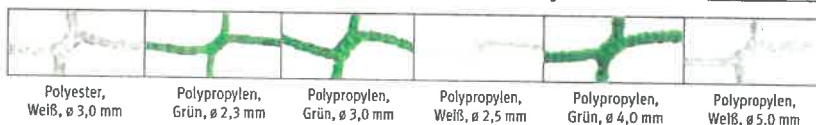

Polyester, Weiß, ø 3,0 mm Polypropylen, Grün, ø 2,3 mm Polypropylen, Grün, ø 3,0 mm Polypropylen, Weiß, ø 2,5 mm Polypropylen, Grün, ø 4,0 mm Polypropylen, Weiß, ø 5,0 mm

Lose hängende Netze

Bei lose hängenden Netzen müssen gegenüber der abzudeckenden Fläche noch folgende Netzlängen dazugerechnet werden:

- 2–4,5 cm Maschenweite +20 %
- 10 cm Maschenweite +15 %
- 12 cm Maschenweite +10 %

Produktdetails:

- Wahlweise in Polypropylen (für den Außenbereich) und Polyester (für die Halle)
- In jeder gewünschten Größe lieferbar. Wir fertigen das Netz dann individuell nach Ihren Anforderungen.
- Knotenlos - besonders robust und lang haltbar
- Kein Verrutschen der Maschenverbindungen
- Hohe Scheuerfestigkeit
- Wetterfest
- Alle Netze haben eine umlaufende Randverstärkung von 5–7 mm

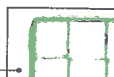

i Welche Maschenweite für welche Sportart:

- Fußball und Basketball: 12 cm
- Volleyball und Handball: 10 cm
- Tennis und Hockey: 4,5 cm
- Golf und Squash: 2 cm



Ballfanganlage aus Stabgittermatten online: sport-thieme.de

25 m Länge: 40 m Länge:

🌙 Persönliche Beratung

Unser geschultes Beratungsteam helfen Ihnen gerne weiter. Rufen Sie uns an: **05357 18181**

1 | Schutz- und Stoppnetze in Standardhöhe

In den Höhen 4, 5 und 6 m lieferbar. Netz-Länge/Breite beliebig wählbar.

Aus grünem Polypropylen mit 12 cm Maschenweite und fester Abschlusskante an allen Seiten. Geben Sie bei Bestellung die gewünschte Menge in m² je Netz an. Wir fertigen das Netz dann individuell nach Ihren Anforderungen. Schutz- und Stoppnetze in anderen Höhen und Längen/Breiten – siehe Schutz- und Stoppnetze nach Maß.

Ausführungen und Preise: siehe Tabelle.

Schnur ø	Höhe	Art.-Nr.	Preis je m ² ab 20 m ²
3,0 mm	4 m	11 306 5929	2,80
3,0 mm	5 m	11 226 2244	2,80
3,0 mm	6 m	11 306 5932	2,80
4,0 mm	4 m	11 306 5961	4,15
4,0 mm	5 m	11 226 2231	4,15
4,0 mm	6 m	11 306 5974	4,15

2 | Schutz- und Stoppnetze nach Maß

Die knotenlosen Netze erhalten Sie in jeder gewünschten Größe. Bitte bestellen Sie die gewünschte Größe in m² und teilen uns in Ihrer Bestellung die genauen Maße (LxB) der einzelnen Netze mit. Wir fertigen das Netz dann individuell nach Ihren Anforderungen.

Ausführungen und Preise: siehe Tabelle.

Material	Einsatzbereich	Farbe	Schnur ø	Maschenweite (Preis je m ² ab 20 m ²)				Art.-Nr.
				2 cm	4,5 cm	10 cm	12 cm	
Polyester	Indoor	Weiß	3,0 mm	-	11,50	-	-	11 226 2114
Polyester	Indoor	Weiß	3,0 mm	-	-	6,50	-	11 226 2127
Polypropylen	Outdoor	Weiß	2,3 mm	-	6,95	-	-	11 226 2101
Polypropylen	Outdoor	Grün	2,3 mm	11,50	-	-	-	11 226 2130
Polypropylen	Outdoor	Grün	2,3 mm	-	6,10	-	-	11 226 2143
Polypropylen	Outdoor	Grün	3,0 mm	-	7,10	-	-	11 226 2156
Polypropylen	Outdoor	Grün	3,0 mm	-	-	3,95	-	11 226 2169
Polypropylen	Outdoor	Grün	3,0 mm	-	-	-	3,20	11 226 2172
Polypropylen	Outdoor	Grün	4,0 mm	-	-	5,85	-	11 226 2185
Polypropylen	Outdoor	Grün	4,0 mm	-	-	-	4,95	11 226 2198
Polypropylen	Outdoor	Weiß	5,0 mm	-	-	7,95	-	11 226 2202

i Bestellhinweis zu 1] und 2]

Die Preise verstehen sich je m². Bei Netzen unter 20 m² Mehrpreis +20 %
Bei Netzen unter 5 m² Mehrpreis +100 % je Einzelnetz.

Dies sind individuelle Anfertigungen: Rücknahme ist ausgeschlossen.



espas Sitzgruppe Frankfurt

Holz kesseldruckimprägniert

	Bank ohne Lehne		Bank mit Lehne		Tisch	
Material	Bestell-Nr.	Preis €	Bestell-Nr.	Preis €	Bestell-Nr.	Preis €
Stahl pulverbeschichtet	H206M10	298,-	H205M10	382,-	H207M10	340,-

Technische Angaben

Höhe:	ca. 48 cm	ca. 81 cm	ca. 79 cm
Gerätemaß:	ca. 50 x 200 cm	ca. 60 x 200 cm	ca. 70 x 200 cm
Fundamente:	2 Stück 50 x 50 x 50 cm	2 Stück 50 x 50 x 50 cm	2 Stück 50 x 50 x 50 cm

Ansatz F-Plan

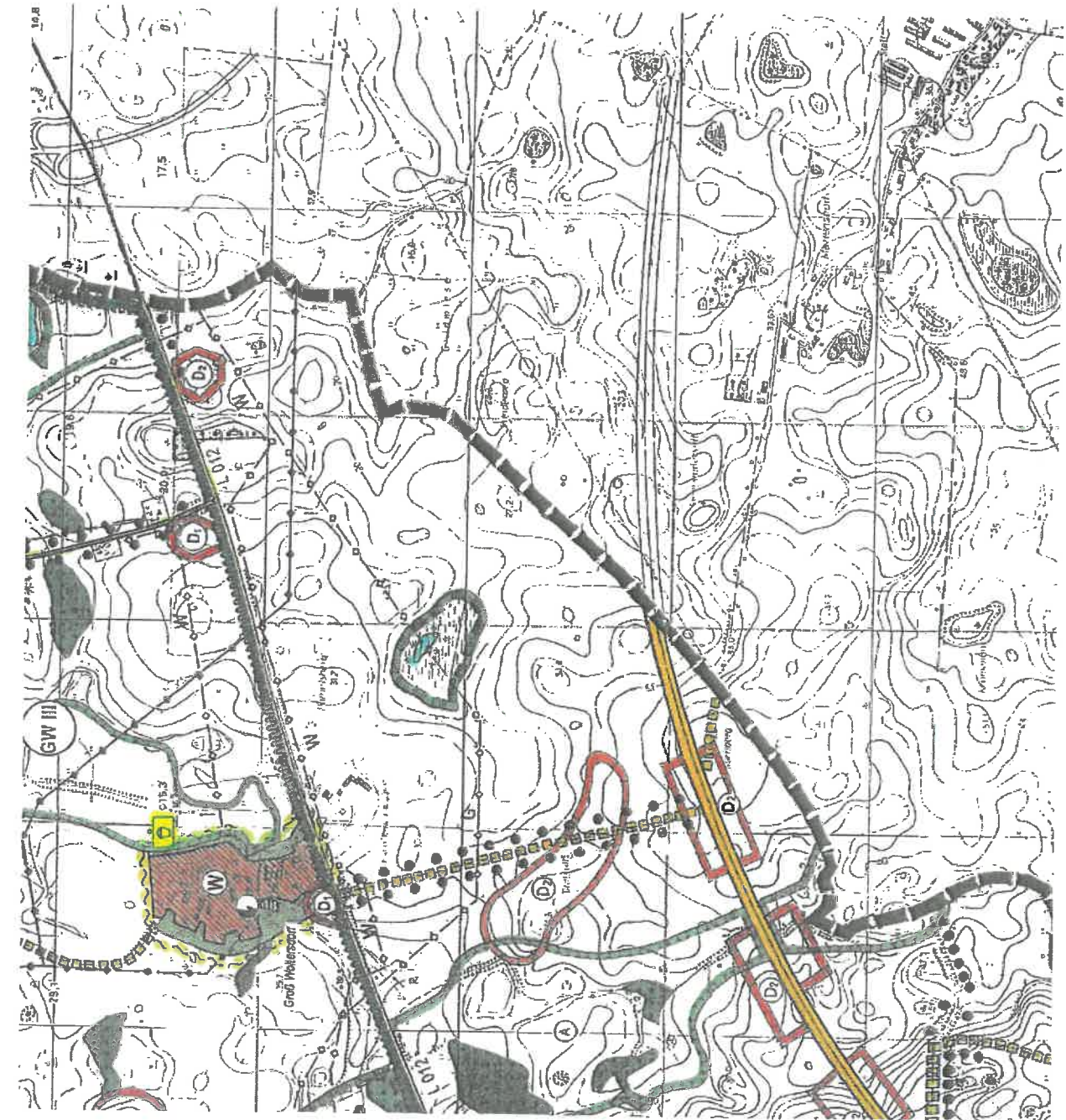

- Gas
- 20 KV
- elektrische Hauptfreileitung mit Angabe der Spannung
- Hauptwasserleitung, unterirdisch
- Ferngas Hochdruckleitung, unterirdisch

Grünflächen (§ 5 Abs. 2 Nr. 5 BauGB)

- Grünflächen
- Parkanlage
- Sportplatz
- Kinderspielfeld

Wasserflächen und Flächen für die Wasserwirtschaft (§ 5 Abs. 2 Nr. 7 u. Abs. 4 BauGB)

- Wasserflächen
- Umgrenzung von Flächen mit wasserrechtlichen Festsetzungen
- Schutzgebiet für Grundwassergewinnung (GW III)

Flächen für die Landwirtschaft und Wald (§ 5 Abs. 2 Nr. 9 u. Abs. 4 BauGB)

- Flächen für die Landwirtschaft
- Flächen für Wald

Flächen für Maßnahmen zum Schutz, zur Pflege und zur Entwicklung von Natur und Landschaft (§ 5 Abs. 2 Nr. 10, Abs. 2a u. Abs. 4 BauGB)

- Erhalt von Alleen und einseitigen Baumreihen
- Umgrenzung von Flächen für Maßnahmen zum Schutz, zur Pflege und zur Entwicklung von Natur und Landschaft
- Umgrenzung von Schutzgebieten und Schutzobjekten im Sinne des Naturschutzrechts