

BV/04/23-037

Beschlussvorlage
öffentlich

Vorstellung Agri-PV-Anlage Metelsdorf

<i>Organisationseinheit:</i> Bauamt	<i>Datum</i> 25.09.2023
--	----------------------------

<i>Beratungsfolge</i>	<i>Geplante Sitzungstermine</i>	<i>Ö / N</i>
Ausschuss für Gemeindeentwicklung, Bau, Verkehr und Umwelt Metelsdorf (Vorberatung)	13.11.2023	Ö
Gemeindevertretung Metelsdorf (Entscheidung)	05.12.2023	Ö

Beschlussvorschlag

Die Gemeindevertretung Metelsdorf stimmt der Errichtung einer Agri-Photovoltaikanlage an der B208 in Klüßendorf durch die DVP Solar Germany GmbH zu.

Sachverhalt

DVP Solar Germany GmbH mit Sitz in Berlin möchte eine Agri-Photovoltaikanlage zur Erzeugung von Sonnenstrom bei gleichzeitiger landwirtschaftlicher Bewirtschaftung in Ihrer Gemeinde errichten. Agri-PV kombiniert die solare Stromerzeugung mit der vorherrschenden landwirtschaftlichen Nutzung und somit mit der Erzeugung von Lebensmitteln. Die Flächen werden weder versiegelt noch der bisherigen landwirtschaftlichen Nutzung entzogen.

Projektbeschreibung

Das Vorhaben befindet sich in der Gemeinde Metelsdorf, Gemarkung Klüßendorf, Flur 2, Flurstück 48. Der räumliche Geltungsbereich umfasst eine Ackerfläche, östlich der Bundesstraße 208.

Die eingezäunte Projektfläche in einer Größe vom 31,17 ha hat eine geplante Leistung von 30,71 MWp

Finanzielle Auswirkungen

Die Kosten der Aufstellung eines B-Planes und einer Änderung des Flächennutzungsplanes sind durch die antragstellende DVP Solar Germany GmbH selbst zu tragen. Der Gemeinde entstehen keine Kosten zur Realisierung des Vorhabens.

Anlage/n

1	Projektbeschreibung (öffentlich)
2	Übersichtskarte (öffentlich)

DVP Solar Germany GmbH mit Sitz in Berlin möchte eine Agri-Photovoltaikanlage zur Erzeugung von Sonnenstrom bei gleichzeitiger landwirtschaftlicher Bewirtschaftung in Ihrer Gemeinde errichten. Agri-PV kombiniert die solare Stromerzeugung mit der vorherrschenden landwirtschaftlichen Nutzung und somit mit der Erzeugung von Lebensmitteln. Die Flächen werden weder versiegelt noch der bisherigen landwirtschaftlichen Nutzung entzogen.

Projektbeschreibung

Das Vorhaben befindet sich in der Gemeinde Metelsdorf, Gemarkung Klüßendorf, Flur 2, auf dem Flurstück 48. Der räumliche Geltungsbereich umfasst eine Ackerfläche, östlich der Bundesstraße 208.

Die eingezäunte Projektfläche in einer Größe von 31,17 ha hat eine geplante Leistung von 30,71 MWp. Die Flächen gehören dem Landeigentümer Joachim Bienstein und werden momentan landwirtschaftlich nach biologischen Vorgaben bewirtschaftet. Die Art der landwirtschaftlichen Bewirtschaftung soll in der Fruchtfolge den technischen Gegebenheiten angepasst werden. Die biologische Bewirtschaftung soll beibehalten werden. Lediglich können sich die angebauten Feldfrüchte ändern, z.B. Mais wird auf Grund der Höhe der Pflanzen nicht mehr möglich sein. Es ist angedacht die Flächen durch Tiere wie z.B. Hühner in Freilandhaltung aufzuwerten und eine Kombination aus Tieren und Feldfrüchteanbau zu etablieren. Der Betreiber und der Landeigentümer streben an, dass dies ein Vorzeigeprojekt im Bereich Agri-PV mit überregionaler Bedeutung wird.

Netzanschluss

Die Agri-PVA soll an den 3,4 km entfernten bestätigten Anschlusspunkt des Netzbetreibers E.DIS Netz GmbH in der 110 kV-Spannung angeschlossen werden.

AGRI-PV Scharfstorf (Gemeinde Metelsdorf)

Mecklenburg-Vorpommern

Gemeinde Metelsdorf

Gemarkung Klüßendorf

Flur 2

Flurstück 48

Legende

-  Flurstück des Projektes
- Zähler: Flurstücksnummer
- Nenner: Katasterfläche (qm)

© DTK25

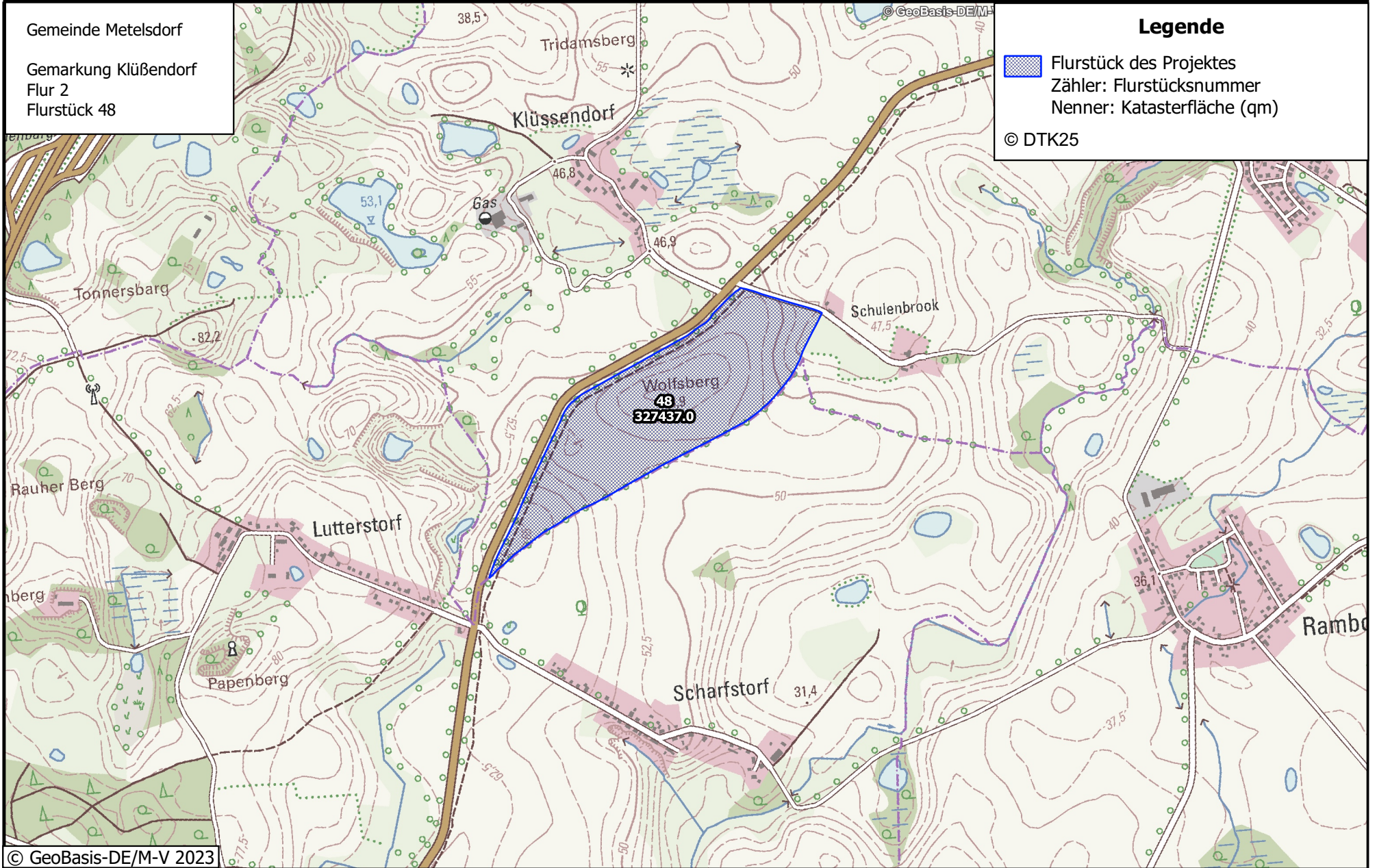

© GeoBasis-DE/M-V 2023

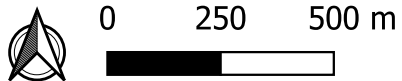

JVPSOLAR