

# BV/01/24-147

Beschlussvorlage  
öffentlich

## Informationen zum Stand des Neubaus des Feuerwehrgerätehauses in Dorf Mecklenburg

|  |                            |
|--|----------------------------|
| <i>Organisationseinheit:</i><br>Bauamt | <i>Datum</i><br>16.01.2024 |
|--|----------------------------|

| <i>Beratungsfolge</i>   | <i>Geplante Sitzungstermine</i> | <i>Ö / N</i> |
|---|---------------------------------|--------------|
| Ausschuss für Gemeindeentwicklung, Bau, Verkehr und Umwelt Dorf Mecklenburg (Vorberatung) | 30.01.2024                      | Ö            |
| Gemeindevertretung Dorf Mecklenburg (Entscheidung)  | 27.02.2024                      | Ö            |

### Beschlussvorschlag

#### Sachverhalt

Der Bauausschussvorsitzende informiert über den Beratungstermin im Landkreis am 16.01.2024.

Neben den Mitarbeitern aus dem Bauamt waren Herr Schneekloth (Planungsbüro), Frau Gampe (Ingenieurbüro Möller – zuständig Planung Außenanlage), Kameraden der FFW Dorf Mecklenburg, Kollegen aus der Unteren Naturschutzbehörde und Unteren Wasserbehörde des Landkreises sowie die zuständige Bauordnerin für den Amtsbereich anwesend. Abgestimmt wurde der in der Anlage vorzufindende Lageplan, der nun als finale Lösung für einen Bauantrag verwendet wird, für den die Aufgabenstellungen klar definiert wurden.

#### Finanzielle Auswirkungen

#### Anlage/n

|   |  |
|---|--|
| 1 | Unterlage 5.1 - LP Straßenbau (öffentlich) |
|---|--|

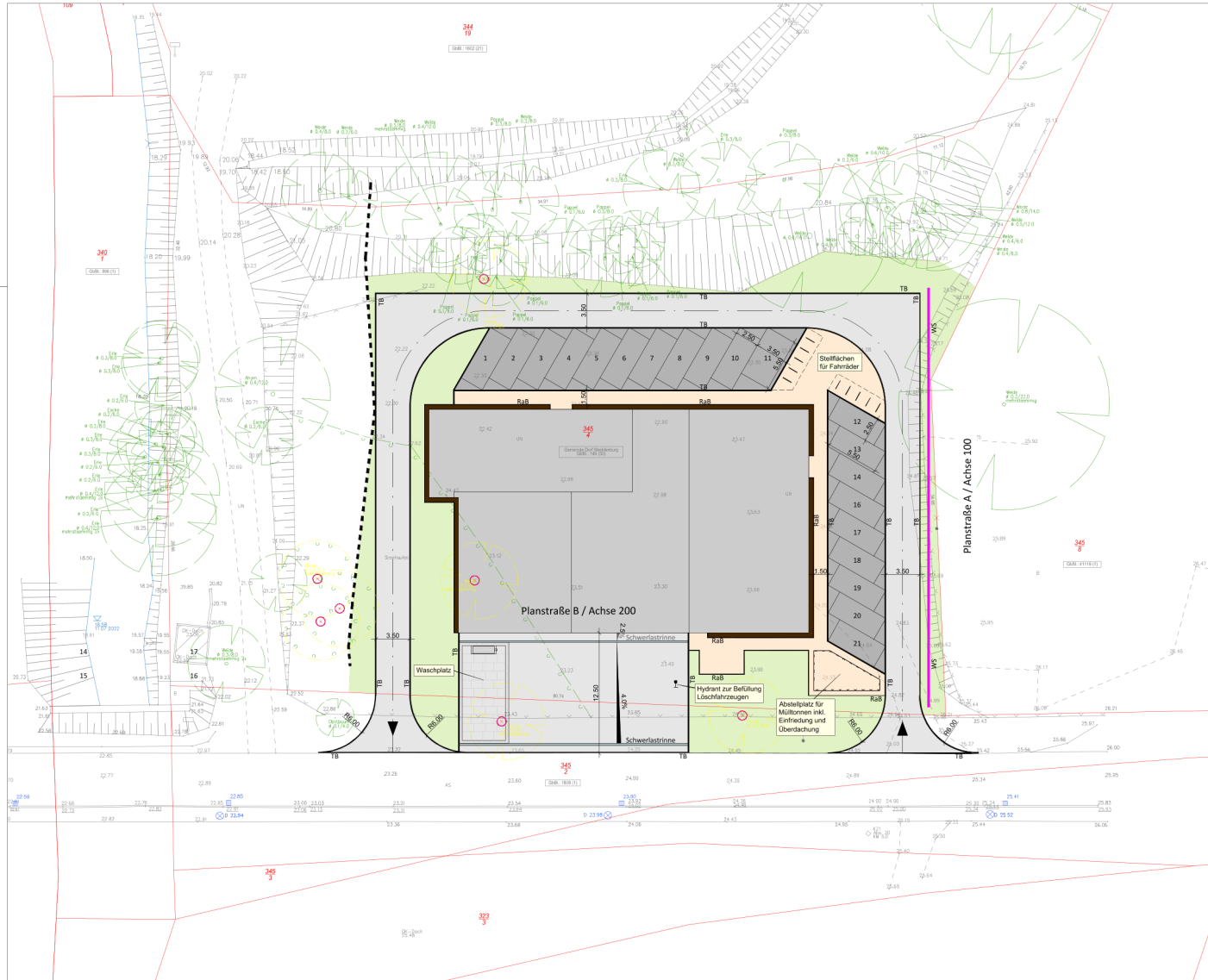

**Straßenbau (Planung)**

- Gradientenlängsneigung
- Querneigung (%)
- Hochpunkt
- Tiefpunkt
- RaB = Rasenbord
- TB = Tiefbord
- Palkiaden
- Fahrbahn / Übungfläche - Betonsteinpflaster
- Parkfläche - Betonsteinpflaster
- Gehweg - Betonsteinpflaster
- Grünfläche - Rasensaat
- Traufstreifen
- Baumfällung

|  |   |                     |            |
|--|---|---------------------|------------|
| <br>Ingenieurbüro Möller • Lange Stossung 7 • 23935 Grevesmühlen<br>Tel. 03841 750-0 • Fax 03841 750-150<br>www.ngbwero-moeller.de | Beratung - Planung - Bewertung - Projektüberwachung | Datum               | Zeichen    |
|  | Straßenbau • Wasserversorgung • Tiefbau             | bearbeitet: 01/2024 | A. Gampe   |
|  | Sportanlagen • SIG-Gas                              | gezeichnet: 01/2024 | A. Gampe   |
|  |   | geprüft: 01/2024    | St. Möller |
|  |   | gez.                | St. Möller |

|  |  |          |         |
|--|--|----------|---------|
| <b>Gemeinde Dorf Mecklenburg<br/>über<br/>Amt Dorf Mecklenburg - Bad Kleinen</b> |  | Datum    | Zeichen |
|  |  | geprüft: |         |

|     |                  |       |         |
|-----|------------------|-------|---------|
| Nr. | Art der Änderung | Datum | Zeichen |
|     |                  |       |         |
|     |                  |       |         |
|     |                  |       |         |

**ENTWURFSPLANUNG**

|             |  |
|-------------|--|
| PROJIS-Nr.: | Unterlage / Blatt-Nr. S.1 / 1<br>Lageplan Straßenbau |
|             | Maßstab: 1 : 250                                     |

|   |  |
|---|--|
| <b>Neubau Feuerwehr in Dorf Mecklenburg</b> |  |
| Aufgestellt:                                | Gemeinde Dorf Mecklenburg<br>über Amt Dorf Mecklenburg - Bad Kleinen<br>Am Weinberg 17<br>23972 Dorf Mecklenburg |

|                             |                |
|-----------------------------|----------------|
| Dorf Mecklenburg, den ..... | Unterschrieben |
|-----------------------------|----------------|

|  |   |  |
|--|---|--|
| Vermessungsbüro Kerstin Bliwz<br>Obereißelweg 1<br>23770 Wismar<br>Tel. 03841 28 32 00<br>E-mail: info@vermessungsbliwz.de | Aufnahme: 11.07.2022<br>Lageplan: GK 54283<br>Höhenystem: DHHN 2016<br>Feldvergleich: | Die Grenzen wurden aus der<br>NAK (Automatisierte Topogra-<br>schaftskarte) übernommen.<br>Eine Gewähr für die Lage-<br>genauigkeit der Grenzen zur<br>Topographie in diesem Be-<br>reichen kann nicht über-<br>nommen werden. |
|  | Kataster: 08.09.2022 GeoPortal MV   |  |