

BV/01/24-183

Beschlussvorlage
öffentlich

Beratung und Beschlussfassung zur Gestaltung des Dreiecks vor der Wohnungsgesellschaft

<i>Organisationseinheit:</i> Bauamt	<i>Datum</i> 29.04.2024
--	----------------------------

<i>Beratungsfolge</i>	<i>Geplante Sitzungstermine</i>	<i>Ö / N</i>
Gemeindevertretung Dorf Mecklenburg (Entscheidung)		N
Ausschuss für Gemeindeentwicklung, Bau, Verkehr und Umwelt Dorf Mecklenburg (Vorberatung)	28.05.2024	Ö

Beschlussvorschlag

Die Gemeindevertretung Dorf Mecklenburg beschließt, dass die Gestaltung für das Dreieck vor der Wohnungsgesellschaft im Sinne der vorliegenden Entwurfsskizze (Anlage) weiterentwickelt und gestaltet wird.

Sachverhalt

Das Dreieck wird im Zuge der Straßensanierung vollständig von der ausführenden Firmen als Baufläche beansprucht. Die GV hat dem zugestimmt. Bei der Wiederherstellung der Fläche soll jedoch bereits der Gestaltungsentwurf berücksichtigt werden, damit keine unnötigen Kosten entstehen. In dem Entwurf sind ebenfalls Parkplätze vorgesehen. Für diese Gestaltung sind bereits 50.000 Euro m Haushalt berücksichtigt worden. Bei der Befragung im Rahmen des betreuten Wohnens an dieser Stelle wurde von vielen Bürgerinnen dieser Gemeinde gewünscht, dass diese Fläche sinnvoll für alle genutzt wird, dass z. B. Trimmergeräte aufgestellt werden, dass dort ein Schach und anderes vorgesehen wird.

In dem Bauausschuss wird dieser Plan rechtzeitig bis zur Fertigstellung der Straße fertiggestellt und der GV vorgelegt werden.

Finanzielle Auswirkungen

Anlage/n

1	Entwurf zur Gestaltung des Dreiecks vor der Wohnungsgesellschaft (öffentlich)
---	---

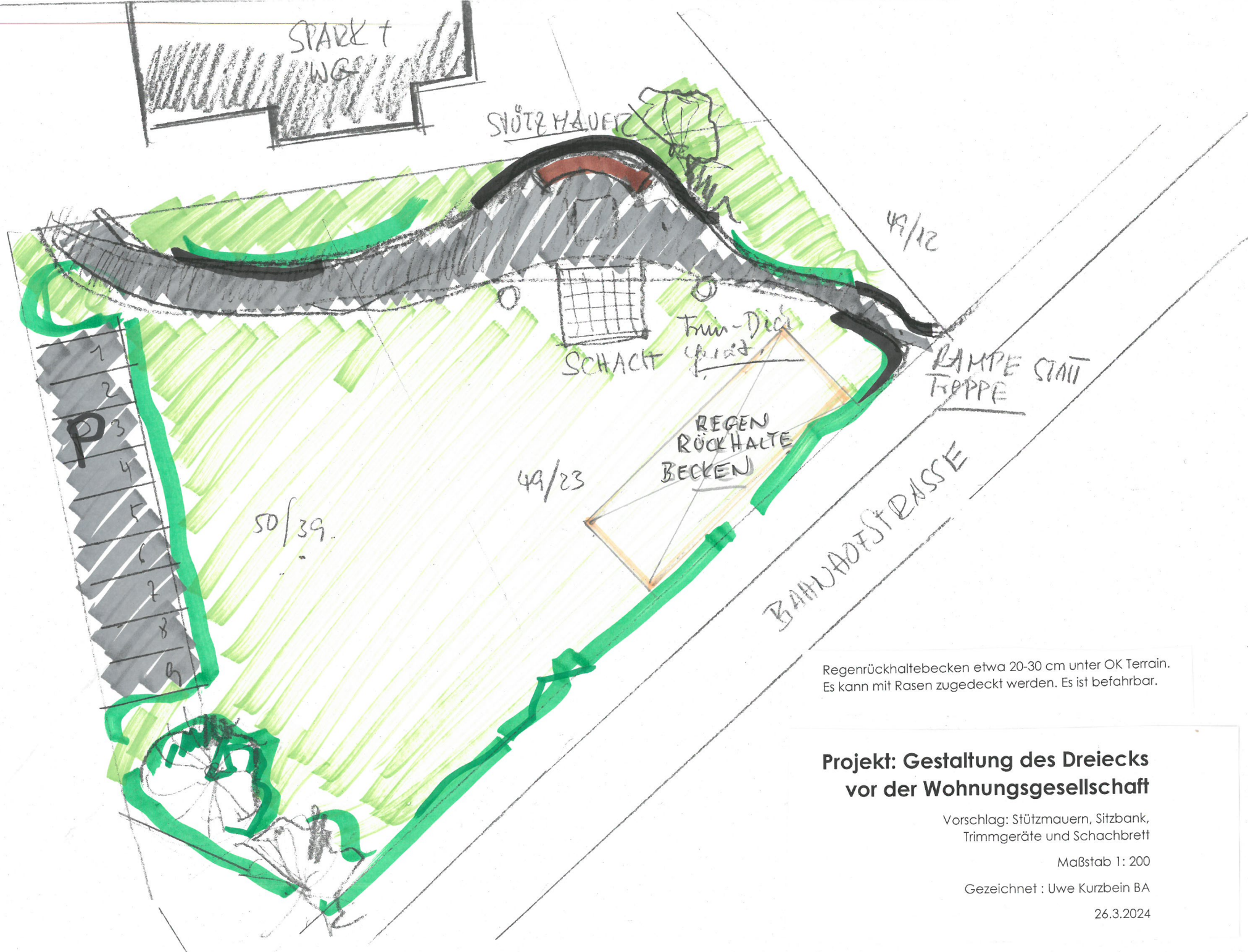

Regenrückhaltebecken etwa 20-30 cm unter OK Terrain.
 Es kann mit Rasen zugedeckt werden. Es ist befahrbar.

**Projekt: Gestaltung des Dreiecks
 vor der Wohnungsgesellschaft**

Vorschlag: Stützmauern, Sitzbank,
 Trimmgeräte und Schachtbrett

Maßstab 1: 200

Gezeichnet : Uwe Kurzbein BA

26.3.2024

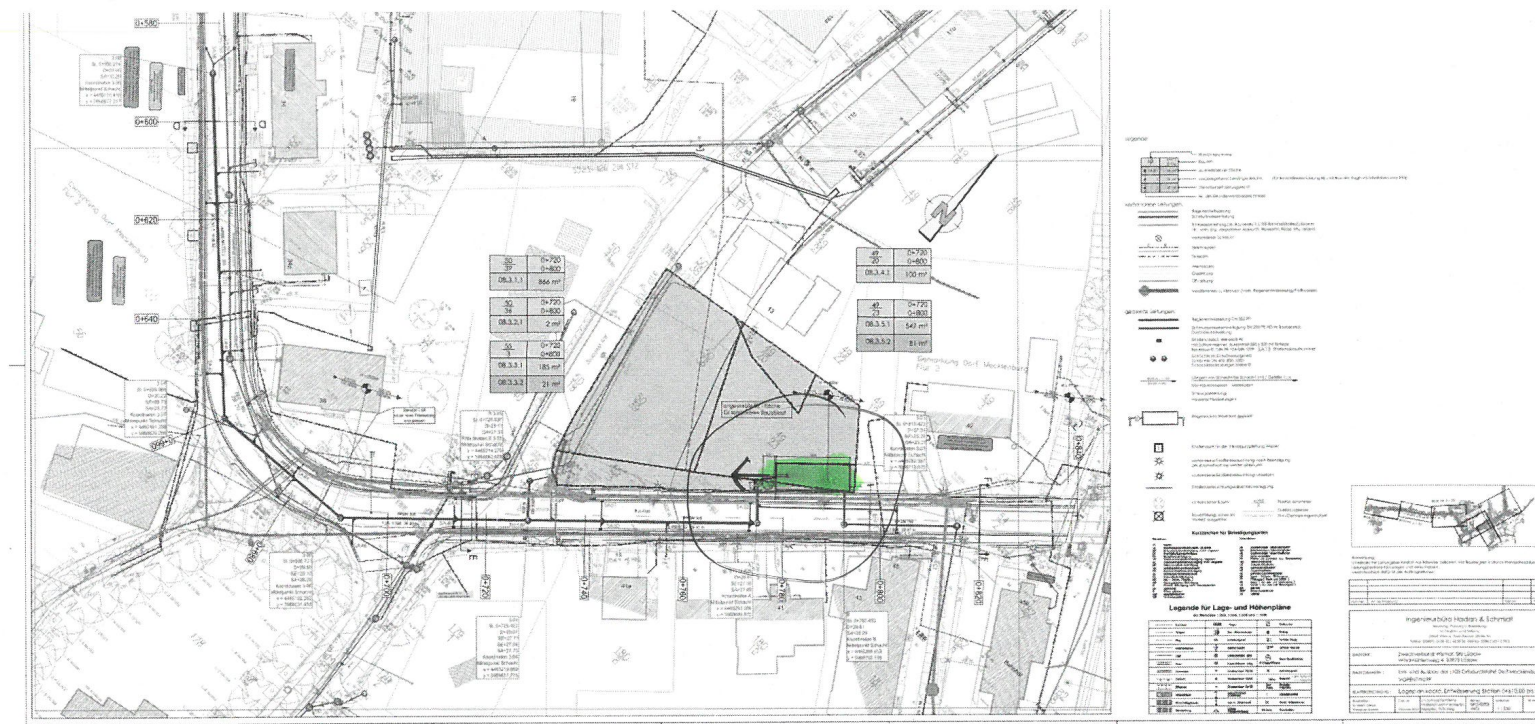

Regenrückhaltebecken etwa 20-30 cm unter OK Terrain.
 Es kann mit Rasen zugedeckt werden. Es ist befahrbar.

Das Becken muß um 7,00 verschieben
 werden.
 25.3.24 J.