

Beschlussvorlage Gemeinde Metelsdorf	Vorlage-Nr: VO/GV04/2017-0481 Status: öffentlich Aktenzeichen:
Federführend: Bauamt	Datum: 02.06.2017 Einreicher: Bürgermeister
Einvernehmen zum Umbau eines EFH mit Erneuerung Dachgeschoss mit Errichtung Gaube auf dem Flurstück 114, Flur 2, Gemarkung Metelsdorf, Mecklenburger Straße 18	
Beratungsfolge:	
Beratung Ö / N	Datum
Ö	28.06.2017
Gremium	
Gemeindevertretung Metelsdorf	

Beschlussvorschlag:

Die Gemeindevertretung Metelsdorf beschließt das Einvernehmen zum Umbau eines Einfamilienhauses mit Erneuerung des Dachgeschosses und der Errichtung einer Gaube auf dem Flurstück 114, Flur 2, Gemarkung Metelsdorf zu erteilen.

Sachverhalt:

Die Antragsteller möchten das vorhandene Einfamilienhaus, Mecklenburger Straße 18 umbauen.

Anlage/n:

Flurkarte, Lageplan, Schnitt, Ansichten

Abstimmungsergebnis:	
Gesetzliche Anzahl der Mitglieder des Gremiums	
Davon besetzte Mandate	
Davon anwesend	
Davon Ja- Stimmen	
Davon Nein- Stimmen	
Davon Stimmenthaltungen	
Davon Befangenheit nach § 24 KV M-V	



Erstellt am 26.04.2017

Gemarkung: Metelsdorf (13 0498)
Flur: 2
Flurstück: 114

Kreis: Landkreis Nordwestmecklenburg
Gemeinde: Metelsdorf (13 0 74 053)
Lage: Mecklenburger Str. 18

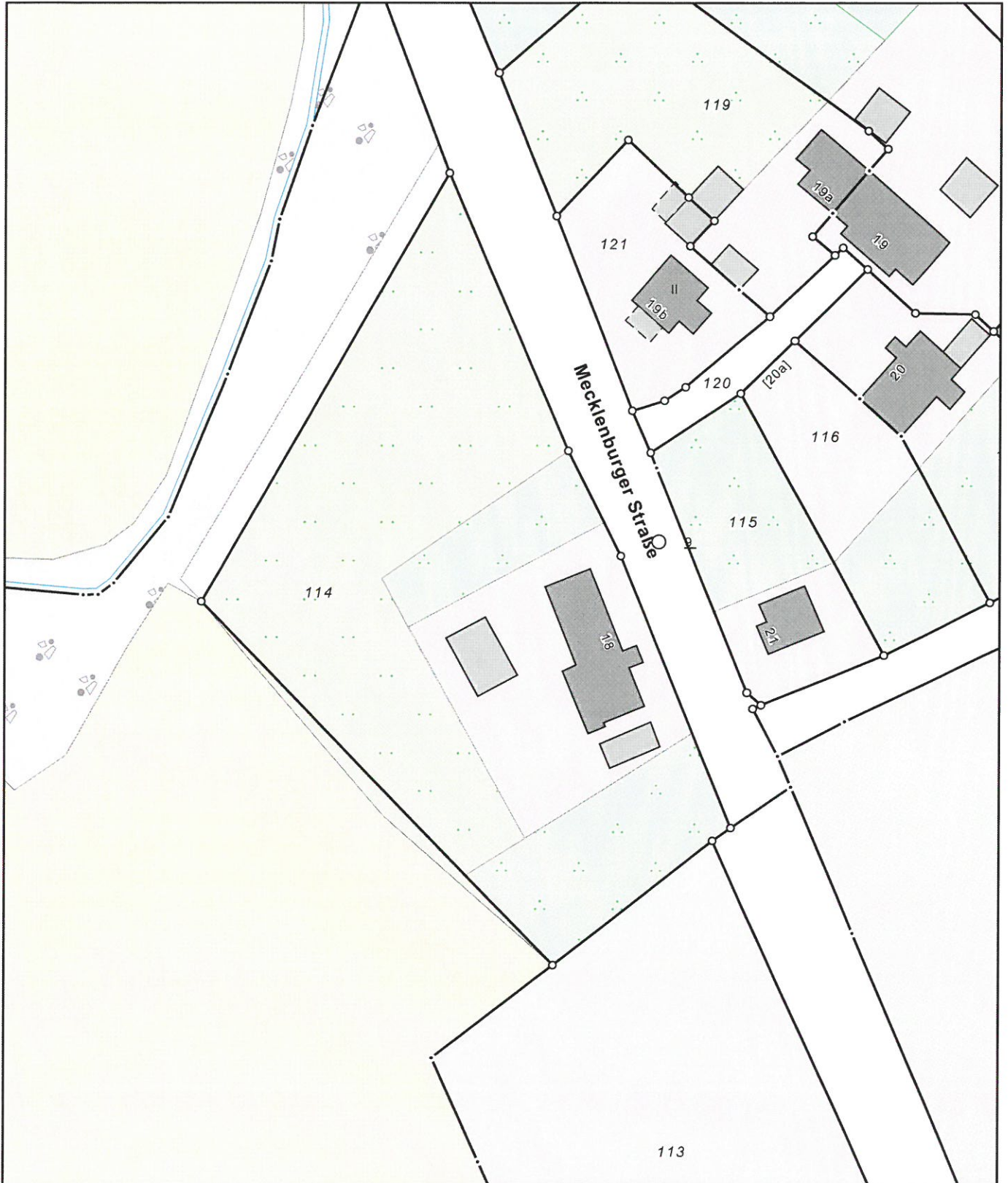

0 10 20 30 Meter

Maßstab 1:1000

© Vermessungs- und Geoinformationsbehörden Mecklenburg-Vorpommern
Vervielfältigung, Weiterverarbeitung, Umwandlung, Weitergabe an Dritte oder Veröffentlichung bedarf der Zustimmung der zuständigen Vermessungs- und Geoinformationsbehörde. Davon ausgenommen sind Verwendungen zu innerdienstlichen Zwecken oder zum eigenen, nicht gewerblichen Gebrauch (§ 34 Abs. 1 GeoVermG M-V).

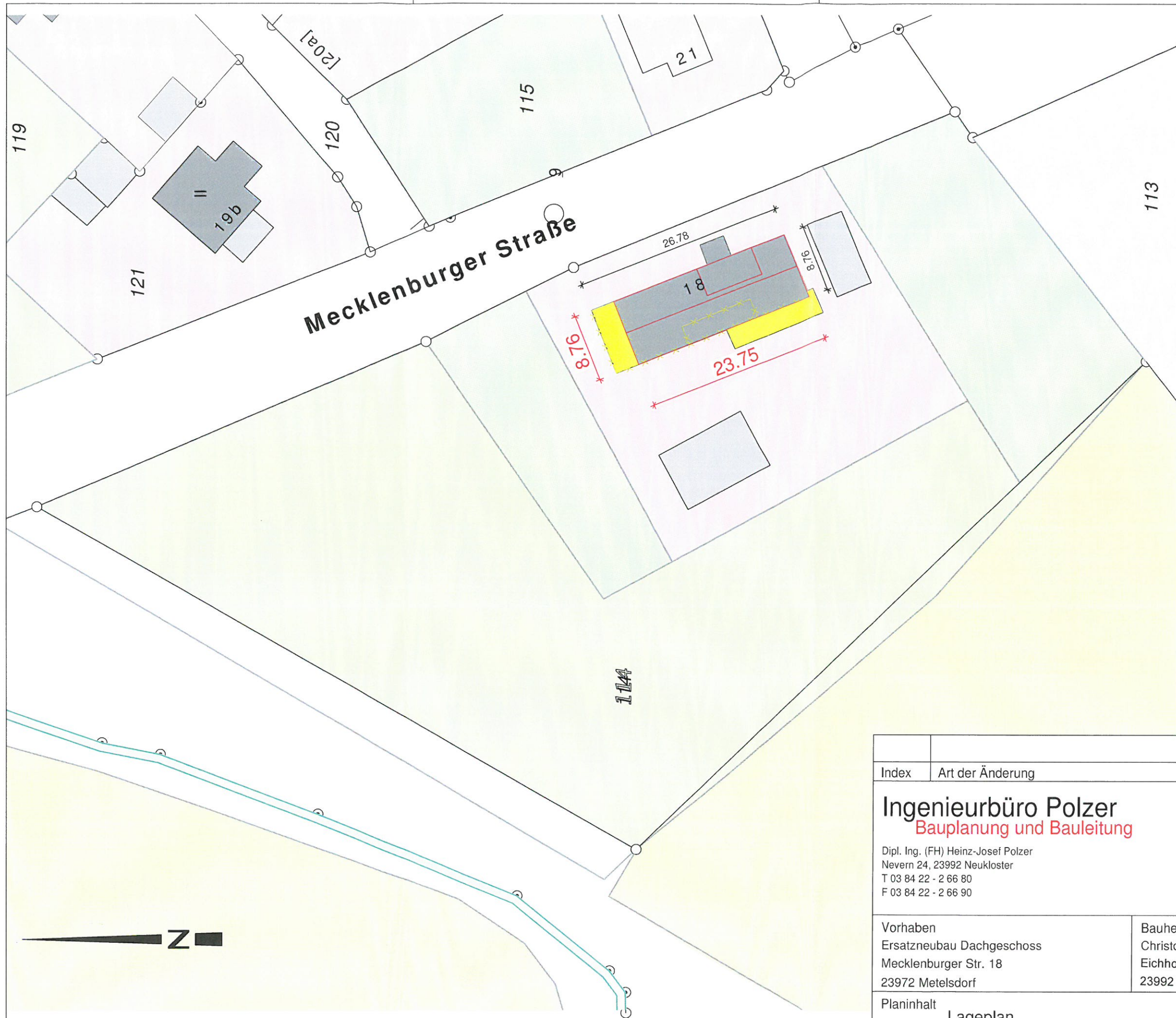

Legende

- Bestand
- Neu
- Abriß

Index	Art der Änderung	Datum / Name
Ingenieurbüro Polzer Bauplanung und Bauleitung Dipl. Ing. (FH) Heinz-Josef Polzer NeVERN 24, 23992 Neukloster T 03 84 22 - 2 66 80 F 03 84 22 - 2 66 90		Datum: 27.04.2017 Stempel: Ing. Polzer Karoline N-0351-95 bauvorlage- berechtigter MECKLENBURG-VORKOMMERN
Vorhaben Ersatzneubau Dachgeschoss Mecklenburger Str. 18 23972 Metelsdorf	Bauherr Christopher Bull u. Michaela Boldt Eichholzstraße 4 23992 Neukloster	Gezeichnet Rico Benthin Geprüft K. Polzer
Planinhalt Lageplan		Maßstab 1 : 500
Projekt 320-2016 Gem. Metelsdorf, Flur 2, Flurst. 114		Plannummer BG 01b

Bestand - Süden



Bestand - Norden



Südansicht

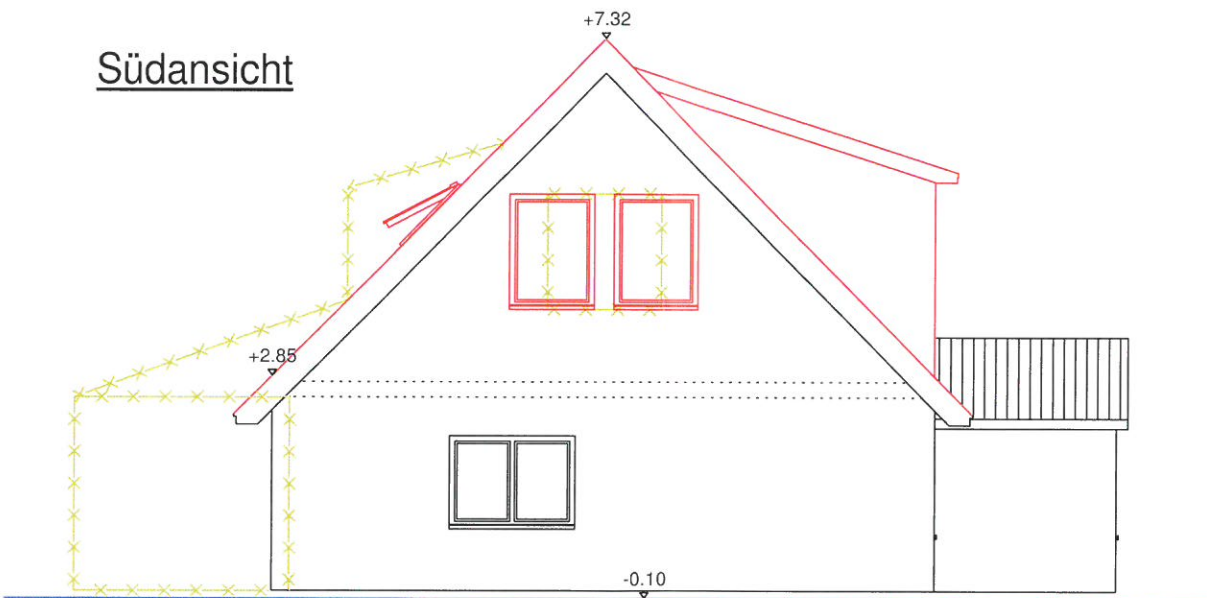

Nordansicht

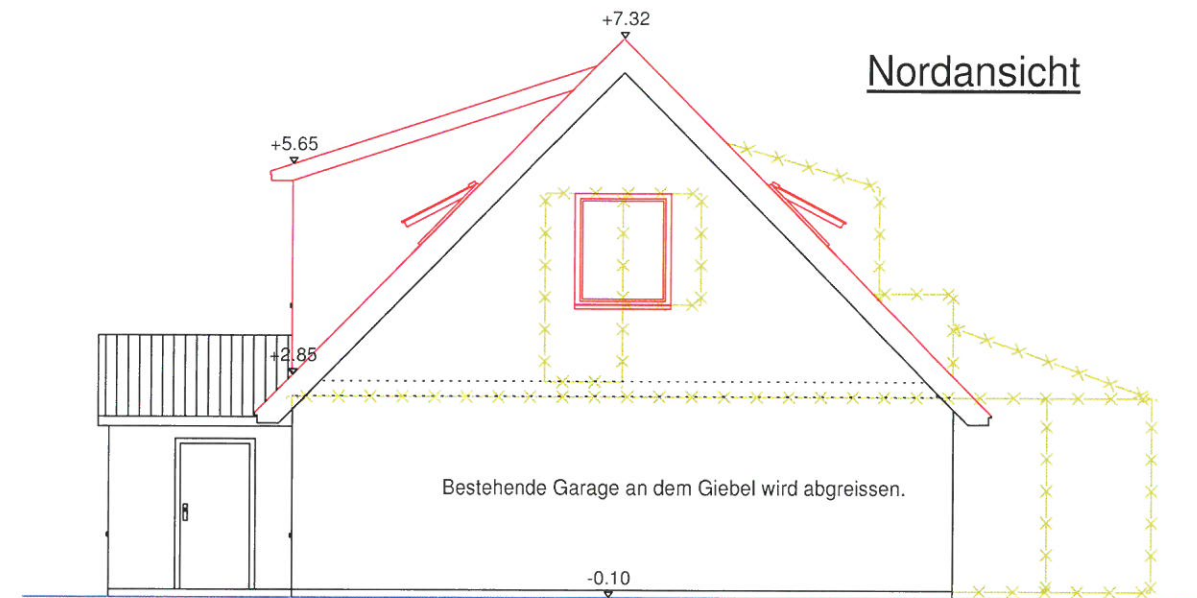

Legende

- Bestand
- Neu
- Abriß

Schnitt A-A - schematisch

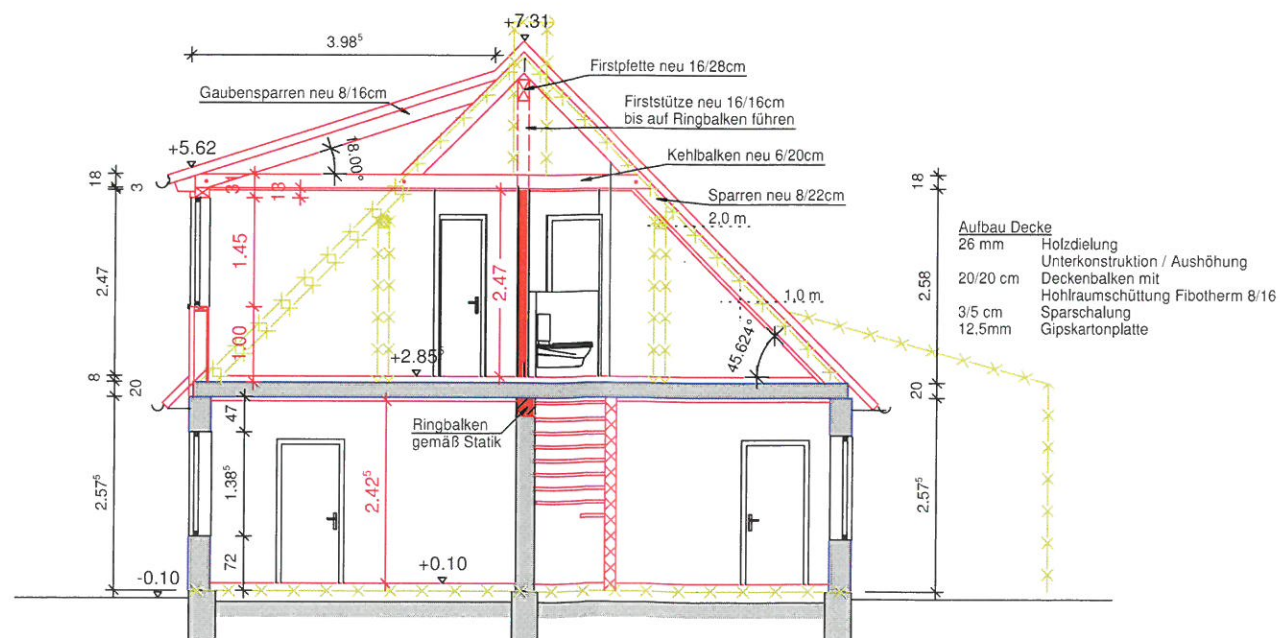

Der Fußboden soll abgerissen und erneuert werden.
Die Gründung und der Baugrund sind zu prüfen.

Alle Maße am Bau prüfen und Abweichungen sind dem Büro unverzüglich mitzuteilen! Öffnungshöhen sind von Oberkante Rohfußboden angegeben.

b	Bauantrag	24.04.2017 / Drescher
Index	Art der Änderung	Datum / Name
Ingenieurbüro Polzer Bauplanung und Bauleitung Dipl. Ing. (FH) Heinz-Josef Polzer Neuvorn 24, 23992 Neukloster T 03 84 22 - 2 66 80 F 03 84 22 - 2 66 90		Datum 27.04.2017 Stempel Karoline Polzer V-0351-95 bauvorlage- berechtigt Ing.
Vorhaben	Ersatzneubau Dachgeschoss Mecklenburger Str. 18 23972 Metelsdorf	Bauherr Christopher Bull u. Michaela Boldt Eichholzstraße 4 23992 Neukloster
Gezeichnet	Rico Benhin	Geprüft K. Polzer
Planinhalt	Schnitt und Nord- und Südansicht	Maßstab 1 : 100
Projekt	320-2016 Gem. Metelsdorf, Flur 2, Flurst. 114	Plannummer BG 04b

Westansicht - Hof

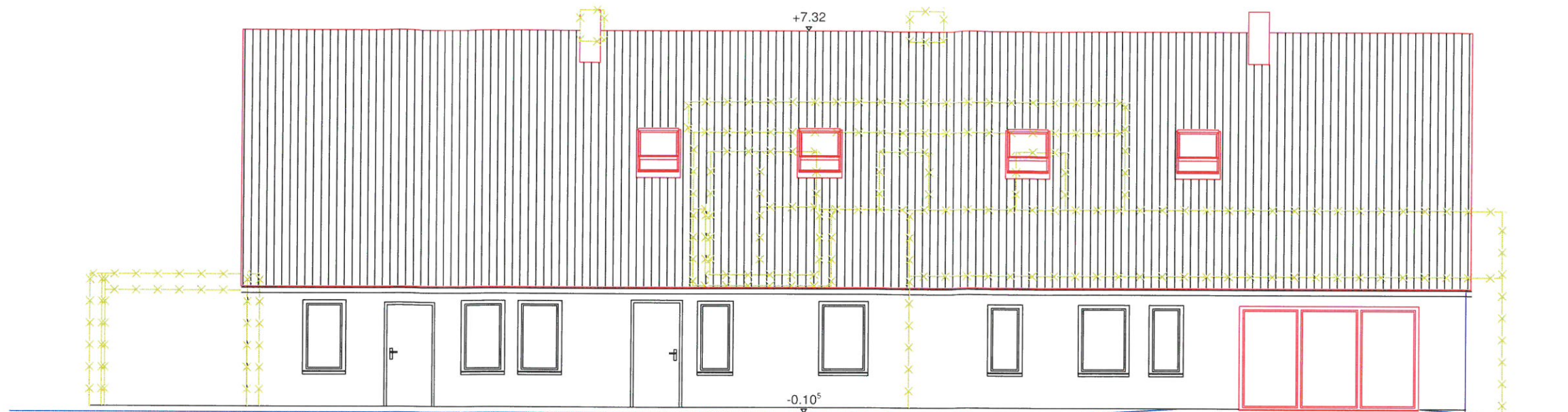

Legende

- Bestand
- Neu
- Abriß

Ostansicht - Straße

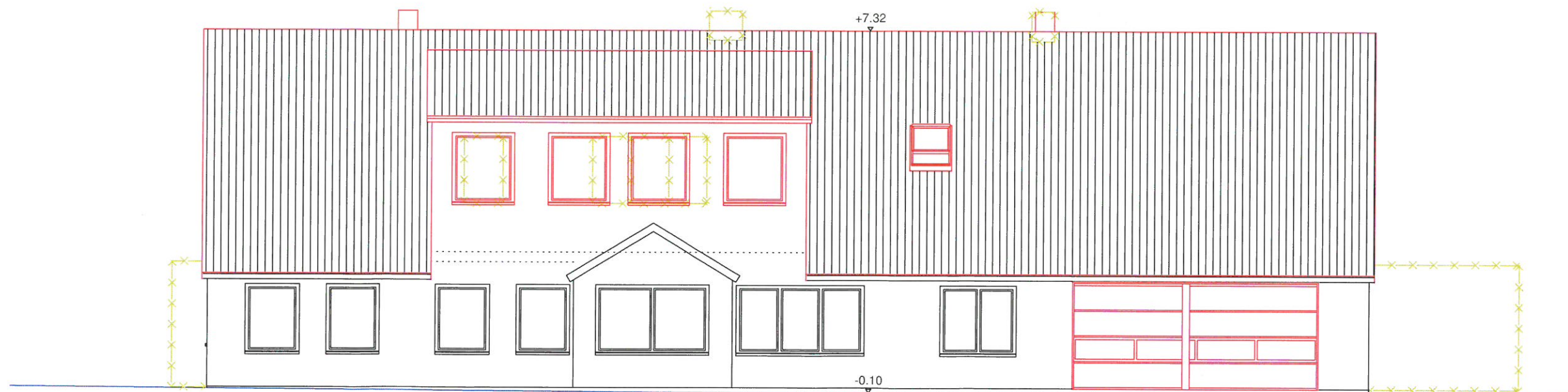

Bestand: Westen



Bestand: Westen



Bestand: Osten



Alle Maße am Bau prüfen und Abweichungen sind dem Büro unverzüglich mitzuteilen! Öffnungshöhen sind von Oberkante Rohfußboden angegeben.

Index	Art der Änderung	Datum/Name	Datum
		Ingenieurbüro Polzer	27.04.2017
Ingenieurbüro Polzer Bauplanung und Bauleitung Dipl. Ing. (FH) Heinz-Josef Polzer NeVERN 24, 23992 Neukloster T 03 84 22 - 2 66 80 F 03 84 22 - 2 66 90			Stempel 1-0351-95 Bauvorlage- geprüfter Ing.
Vorhaben Ersatzneubau Dachgeschoss Mecklenburger Str. 18 23972 Metelsdorf			Bauherr Christopher Bull u. Michaela Boldt Eichholzstraße 4 23992 Neukloster
Planinhalt West- und Ostansicht		Maßstab 1 : 100	
Projekt 320-2016 Gem. Metelsdorf, Flur 2, Flurst. 114		Plannummer BG 05b	