

Beschlussvorlage Gemeinde Lübow	Vorlage-Nr: VO/GV02/2017-0753 Status: öffentlich Aktenzeichen:	
Federführend: Bauamt	Datum: 24.10.2017 Einreicher: Bürgermeister	
Einvernehmen zum Antrag auf Errichtung eines Einfamilienhauses mit Garage auf den Flurstücken 14 und 15/4, Flur 2, Gemarkung Triwalk		
Beratungsfolge:		
Beratung Ö / N	Datum	Gremium
Ö	07.11.2017	Ausschuss für Gemeindeentwicklung, Bau, Verkehr und Umwelt Lübow
Ö	05.12.2017	Gemeindevertretung Lübow

Beschlussvorschlag:

Die Gemeindevertretung Lübow beschließt das Einvernehmen zum Bauvorhaben Errichtung eines Einfamilienhauses mit Garage auf den Flurstücken 14 und 15/4, Flur 2, Gemarkung Triwalk zu erteilen.

Sachverhalt:

Die Antragsteller möchten auf dem o.g. Grundstück ein Einfamilienhaus mit Garage errichten
Nähere Beschreibung siehe Anlage

Anlage/n:

Luftbild, Flurkarte, Lageplan, Schnitt, Ansichten

Abstimmungsergebnis:	
Gesetzliche Anzahl der Mitglieder des Gremiums	
Davon besetzte Mandate	
Davon anwesend	
Davon Ja- Stimmen	
Davon Nein- Stimmen	
Davon Stimmenthaltungen	
Davon Befangenheit nach § 24 KV M-V	

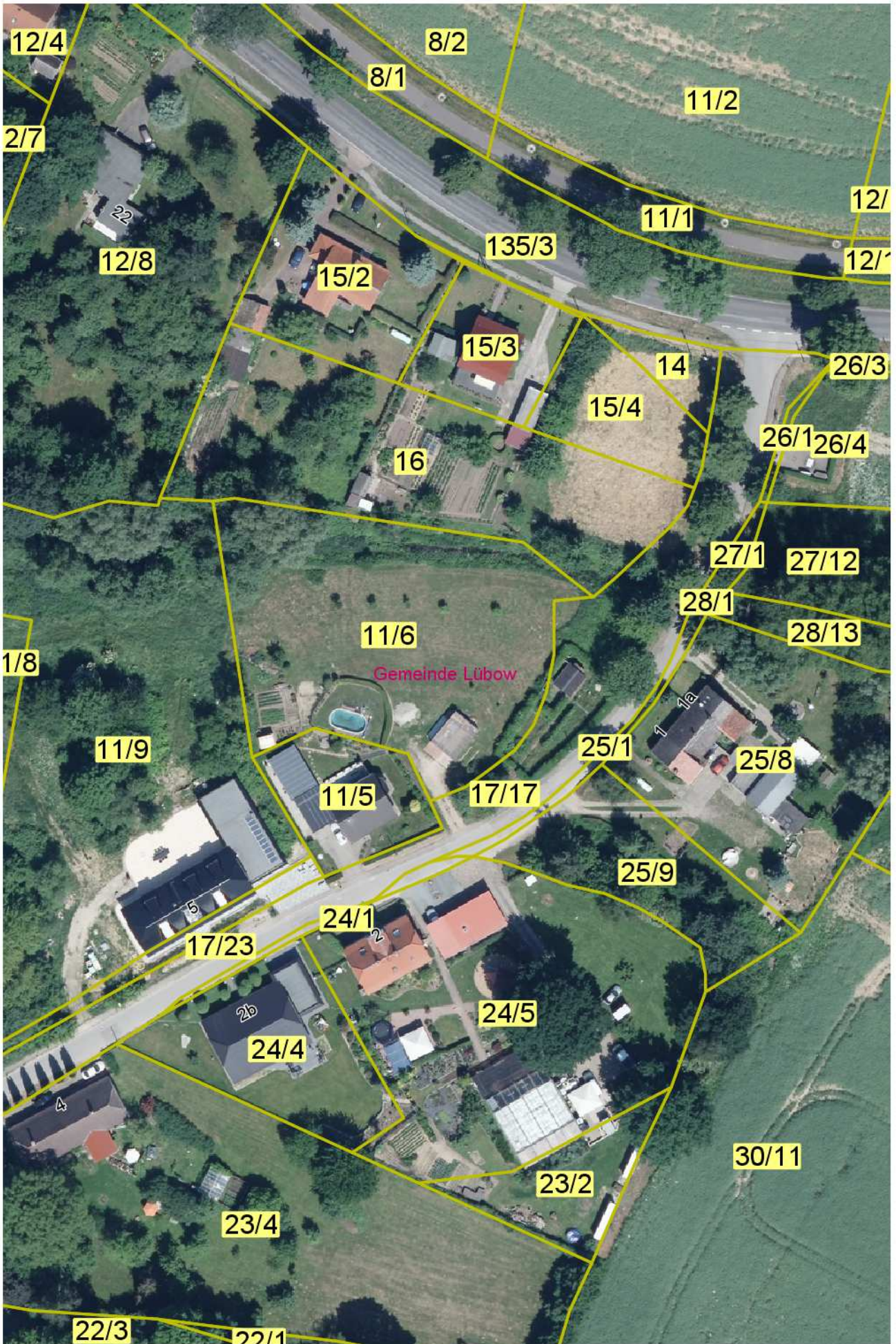

1 : 1000



Erstellt am 12.09.2017

Gemarkung: Triwalk (13 0453)
Flur: 2
Flurstück: 15/4

Kreis: Landkreis Nordwestmecklenburg
Gemeinde: Lübow (13 0 74 047)
Lage: Dorf Triwalk

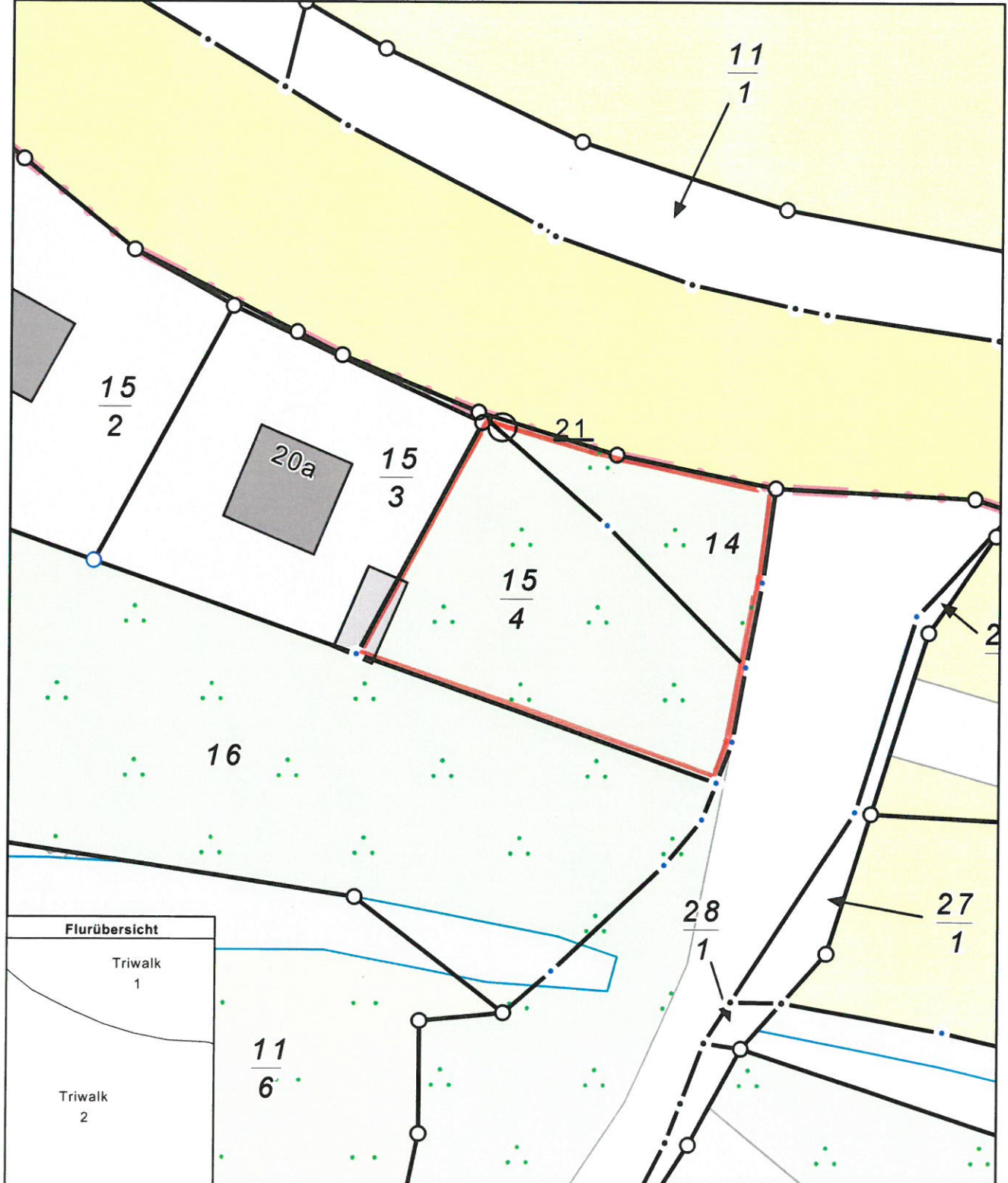

0 5 10 15 Meter

Maßstab 1:500

DATUM: 14.09.2017

Unterschrift Architekt:



Unterschrift Bauherr:

Johanna-Maria Reischl

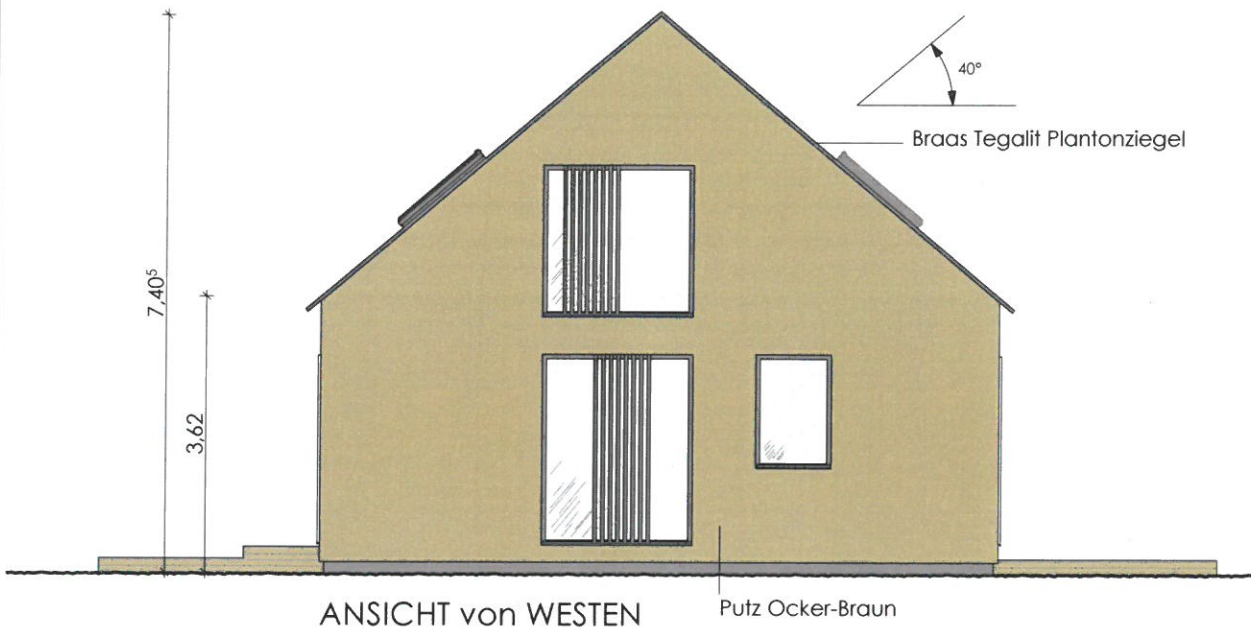

ANSICHT von WESTEN Putz Ocker-Braun

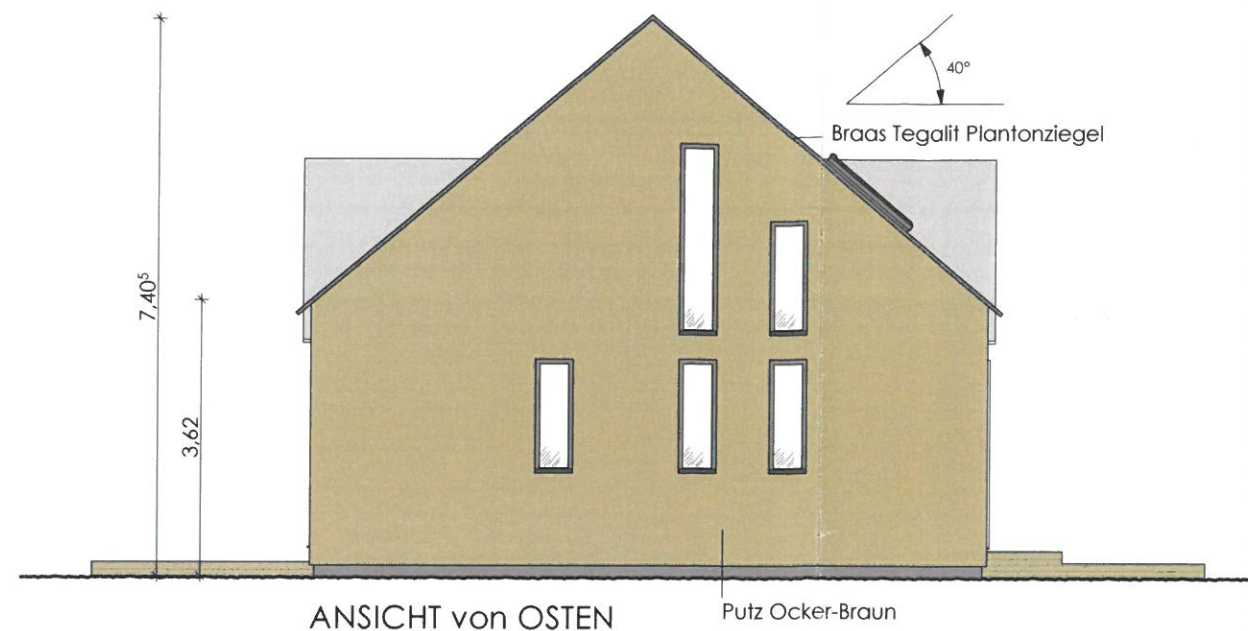

ANSICHT von OSTEN Putz Ocker-Braun

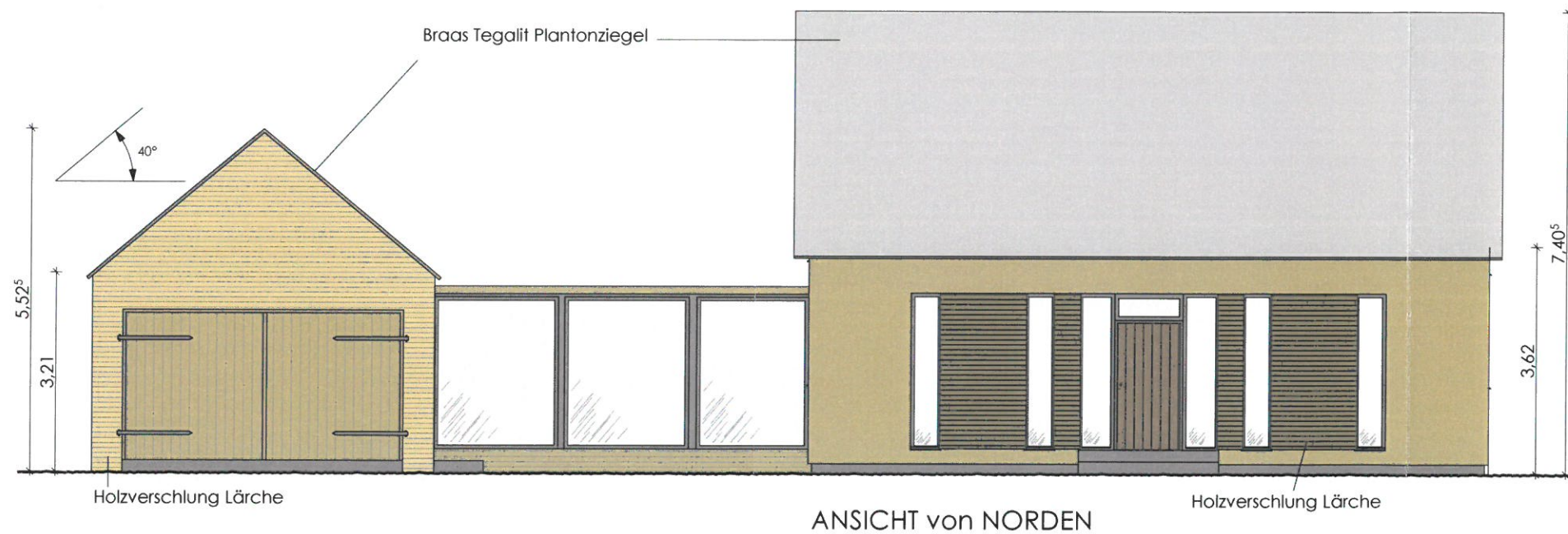

ANSICHT von NORDEN

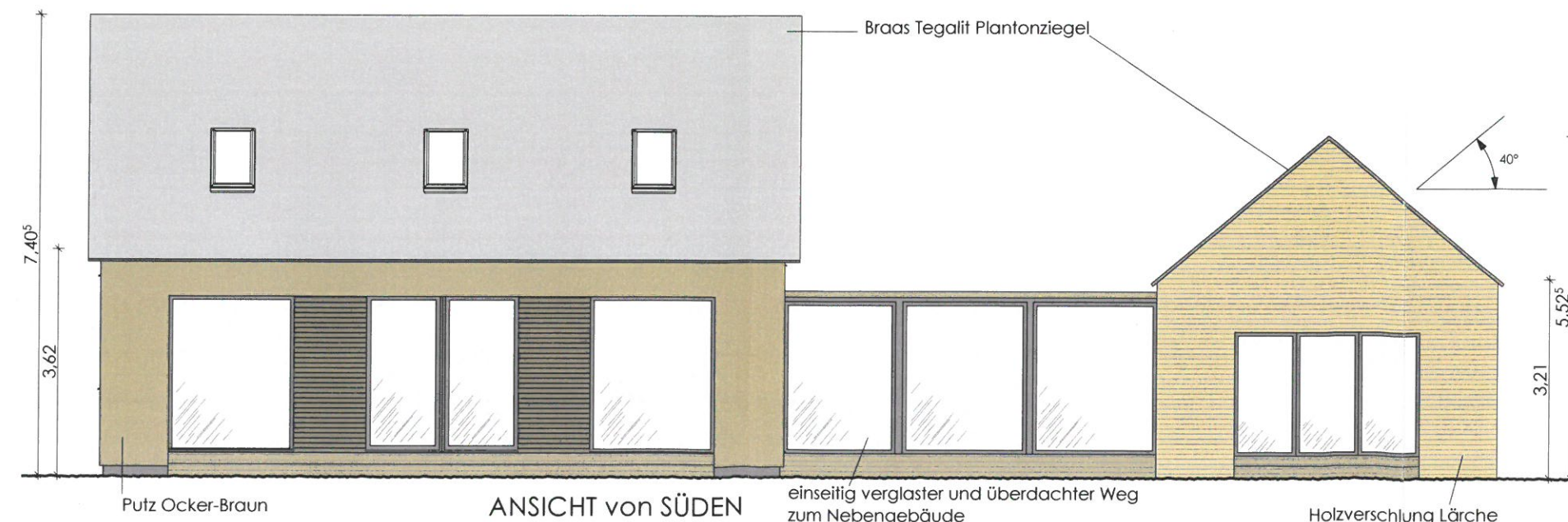

ANSICHT von SÜDEN

einseitig verglast und überdachter Weg zum Nebengebäude

GEZEICHNET VON MArch Frank Zeidler

E-MAIL fzeidler@die-bauplaner.com

MASSSTAB DIN A3 1:100 PLAN - NUMMER:

PLANINHALT Ansichten

VORHABEN Neubau eines Einfamilienhauses

INHALT Bauantrag § 63 LBauO M-V

Gemeinde: Dorf Mecklenburg Flur: 2

Ort: Triwalk Flurstück: 15/4;14

Gemarkung: Triwalk (13 0453)

Grundstück / Anschrift: Johanna-Maria Reischl Dorfstr. ... 23972 Dorf Triwalk

BAUHERR / Anschrift: Johanna-Maria Reischl Fuhrstr. 9 42719 Solingen

ARGE

ZEIDLER / BEHRENDT

BAUPLANUNG BOHRSTR. 16 23966 WISMAR tel.: 03841 20 25 222 fax.: 03841 20 25 221 fzeidler@die-bauplaner.com

HEMPEL ARCHITEKTEN

Scheuerstraße 3 23966 Wismar

DATUM: 14.09.2017



Unterschrift Bauherr:
Johanna-Maria Reischl

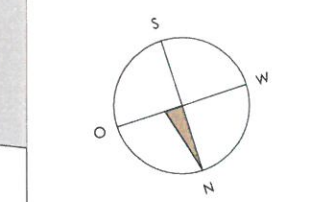

GEZEICHNET VON: MArch Frank Zeidler
E-MAIL: f.zeidler@die-bauplaner.com

MASSSTAB: DIN A3 1:200
PLAN - NUMMER:

FLANIRHALT: **Abstandsflächen**
VORHABEN: Neubau eines Einfamilienhauses

INHALT: **Bauantrag § 63 LBauO M-V**

Gemeinde: Dorf Mecklenburg Flur: 2
Ort: Triwalk Flurstück: 15/4 ; 14
Gemarkung: Triwalk (13 0453)

Grundstück / Anschrift :
Johanna-Maria Reischl
Dorfstr. ...
23972 Dorf Triwalk

BAUHERR / Anschrift :
Johanna-Maria Reischl
Führstr. 9
42719 Solingen

ARGE
ZEIDLER / BEHRENDT
BAUPLANUNG
BOHRSTR.16
23966 WISMAR
tel.: 03841 20 25 222
fax.: 03841 20 25 221
f.zeidler@die-bauplaner.com

HEMPEL ARCHITEKTEN
Scheuerstraße 3
23966 Wismar

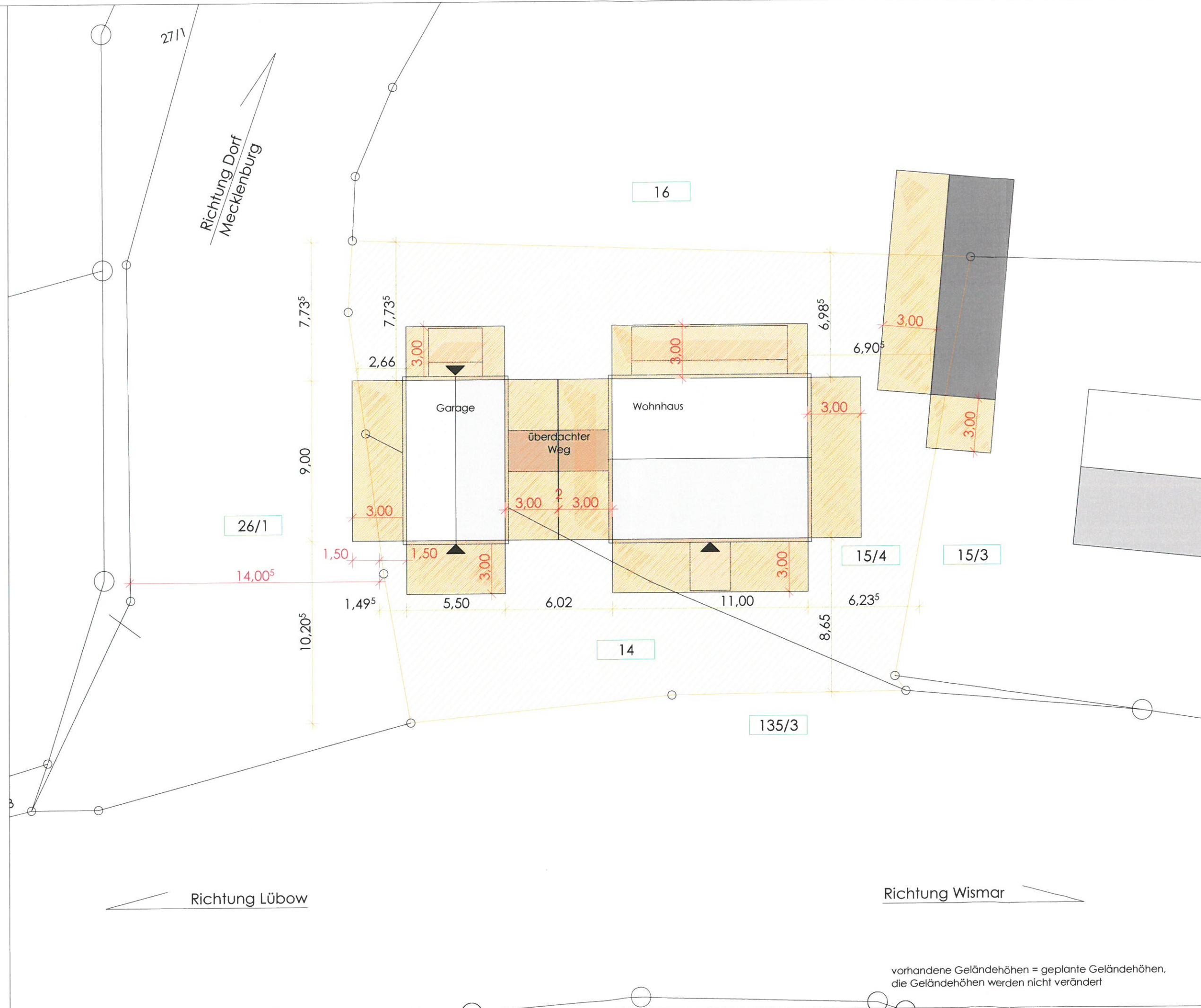

vorhandene Geländehöhen = geplante Geländehöhen,
die Geländehöhen werden nicht verändert

DATUM: 14.09.2017

Unterschrift Architekt:



Unterschrift Bauherr:

Johanna-Maria Reischl

GEZEICHNET VON: MArch Frank Zeidler

E-MAIL: f.zeidler@die-bauplaner.com

MASSSTAB: DIN A3 1:200 PLAN-NUMMER:

PLANINHALT: LAGEPLAN

VORHABEN: Neubau eines Einfamilienhauses

INHALT: Bauantrag § 63 l BauO M-V

Gemeinde: Dorf Mecklenburg Flur: 2

Ort: Triwalk Flurstück: 15/4 ; 14

Gemarkung: Triwalk (13 0453)

Grundstück / Anschrift: Johanna-Maria Reischl Dorfstr. ... 23972 Dorf Triwalk

BAUHERR / Anschrift: Johanna-Maria Reischl Fuhrstr. 9 42719 Solingen

ARGE

ZEIDLER / BEHRENDT

BAUPLANUNG

BOHRSTR. 16

23966 WISMAR

tel.: 03841 20 25 222

fax.: 03841 20 25 221

f.zeidler@die-bauplaner.com

HEMPEL ARCHITEKTEN

Scheuerstraße 3 23966 Wismar

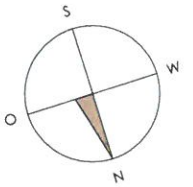
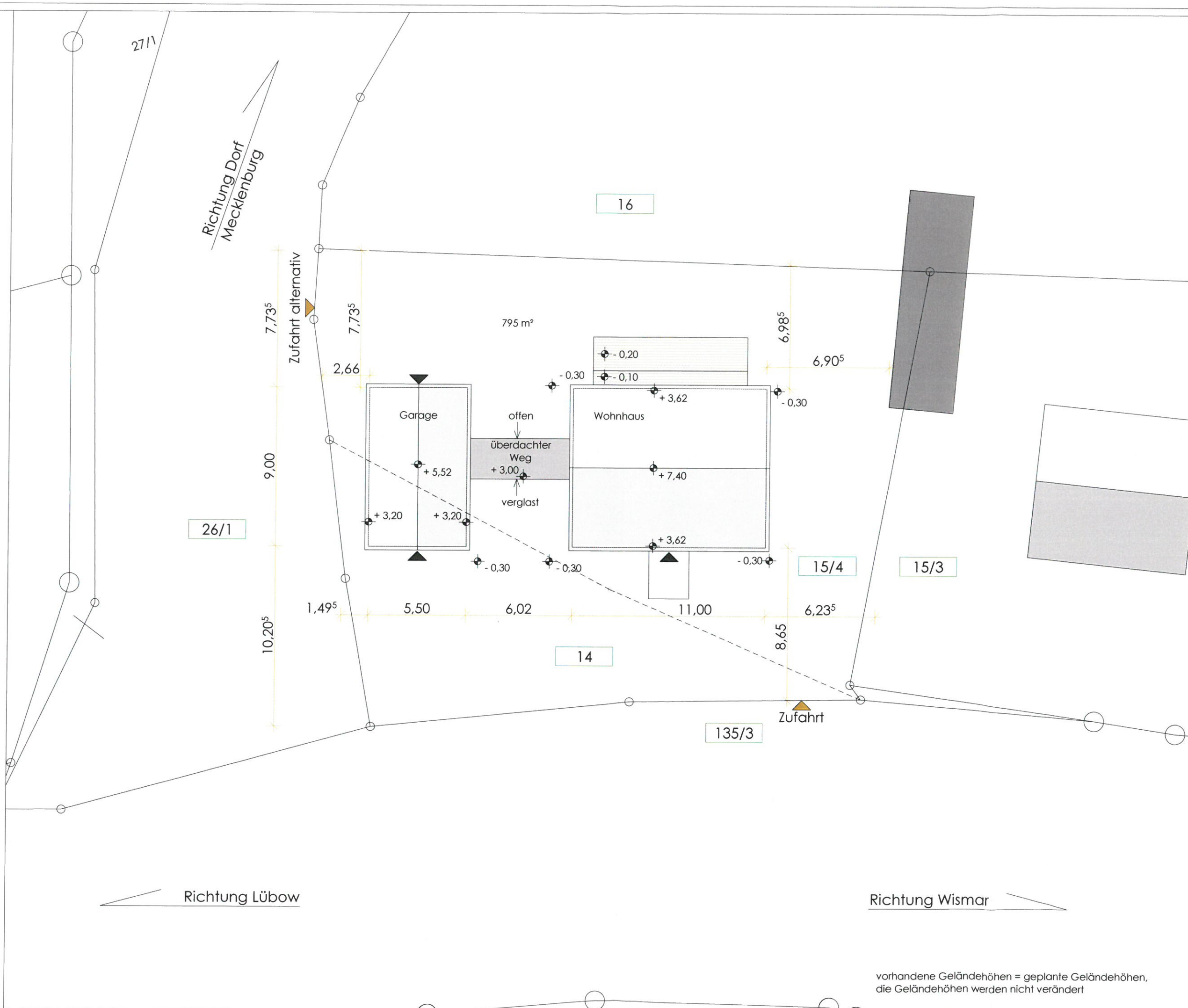

vorhandene Geländehöhen = geplante Geländehöhen, die Geländehöhen werden nicht verändert