

<b>Beschlussvorlage</b> Gemeinde Dorf Mecklenburg	Vorlage-Nr: VO/GV01/2019-1648 Status: öffentlich Aktenzeichen:
Federführend: Bauamt	Datum: 08.10.2019 Einreicher: Bürgermeister
<b>Einvernehmen zur Nutzungsänderung Lagerhalle 402 (Papierlager) in Produktionshalle für Druckerzeugnisse auf dem Flurstück 59/6, Flur 1, Gemarkung Karow, Akazienstraße</b>	
Beratungsfolge:	
Beratung Ö / N	Datum                      Gremium
Ö	05.11.2019      Ausschuss für Gemeindeentwicklung, Bau, Verkehr und Umwelt Dorf Mecklenburg
N	12.11.2019      Haupt-und Finanzausschuss Dorf Mecklenburg

**Beschlussvorschlag:**

Der Haupt- und Finanzausschuss der Gemeinde Dorf Mecklenburg beschließt das Einvernehmen zur Nutzungsänderung der Lagerhalle 402 (Papierlager) in Produktionshalle für Druckerzeugnisse auf dem Flurstück 59/6, Flur 1, Gemarkung Karow zu erteilen.

**Sachverhalt:**

Der Antragsteller beantragt die oben genannte Nutzungsänderung beim Landkreis NWM.

**Anlage/n:**

Flurkarte, Übersichtslageplan

<b>Abstimmungsergebnis:</b>	
Gesetzliche Anzahl der Mitglieder des Gremiums	
Davon besetzte Mandate	
Davon anwesend	
Davon Ja- Stimmen	
Davon Nein- Stimmen	
Davon Stimmenthaltungen	
Davon Befangenheit nach § 24 KV M-V	



Landkreis Nordwestmecklenburg  
- Die Landrätin -  
Kataster- und Vermessungsamt

Rostocker Str. 76  
23970 Wismar

# Auszug aus dem Liegenschaftskataster

Liegenschaftskarte MV 1:2000

Erstellt am 29.07.2019

Gemarkung: Karow (13 0456)  
Flur: 1  
Flurstück:

Gemeinde: Dorf Mecklenburg (13 0 74 019)  
Landkreis Nordwestmecklenburg  
Lage: Akazienstr.

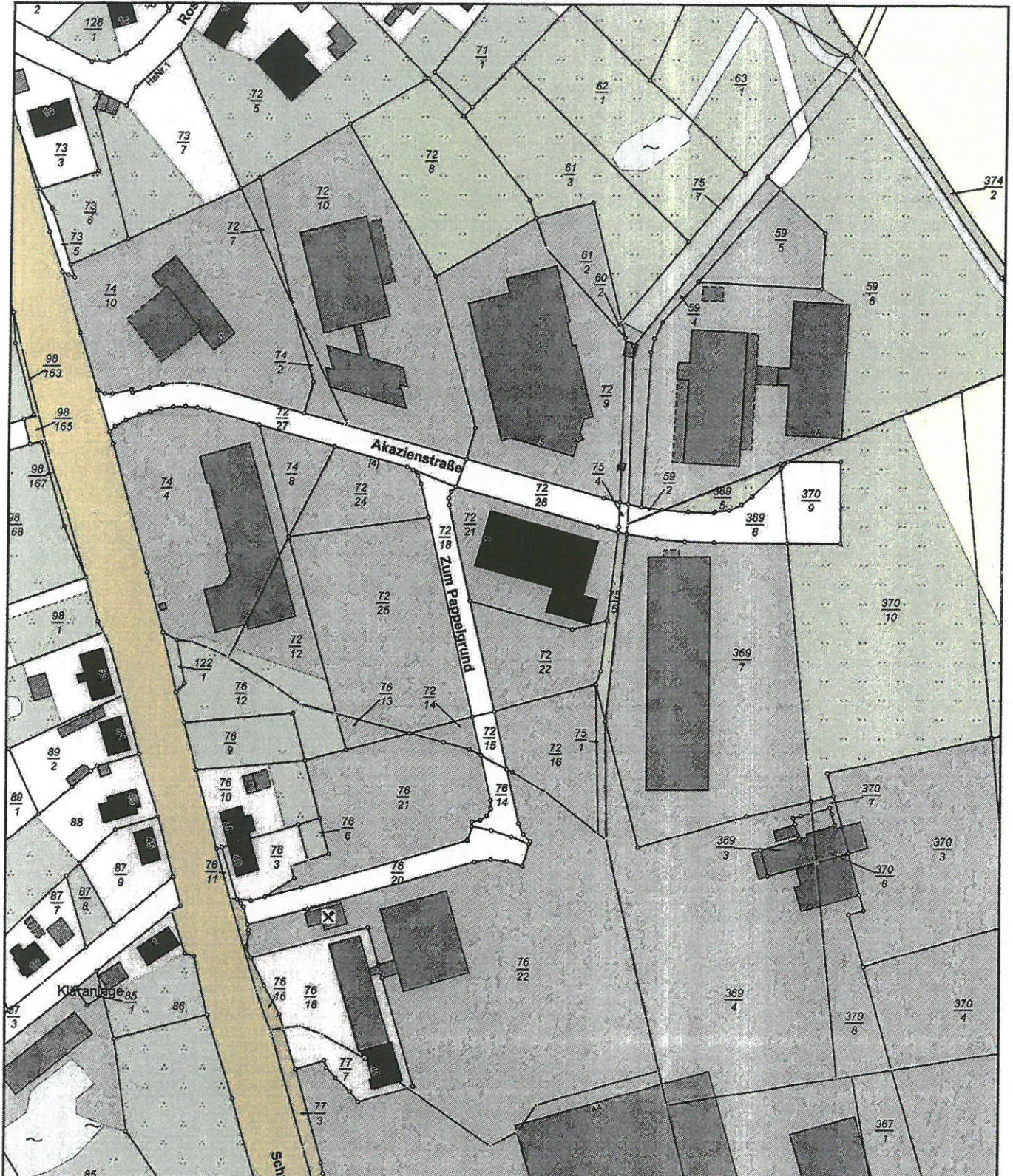

0 20 40 60 Meter

Maßstab 1:2000

© Vermessungs- und Geoinformationsbehörden Mecklenburg-Vorpommern  
Vervielfältigung, Weiterverarbeitung, Umwandlung, Weitergabe an Dritte oder Veröffentlichung bedarf der Zustimmung der zuständigen Vermessungs- und Geoinformationsbehörde. Davon ausgenommen sind Verwendungen zu innerdienstlichen Zwecken oder zum eigenen, nicht gewerblichen Gebrauch (§ 34 Abs. 1 GeoVermG M-V).

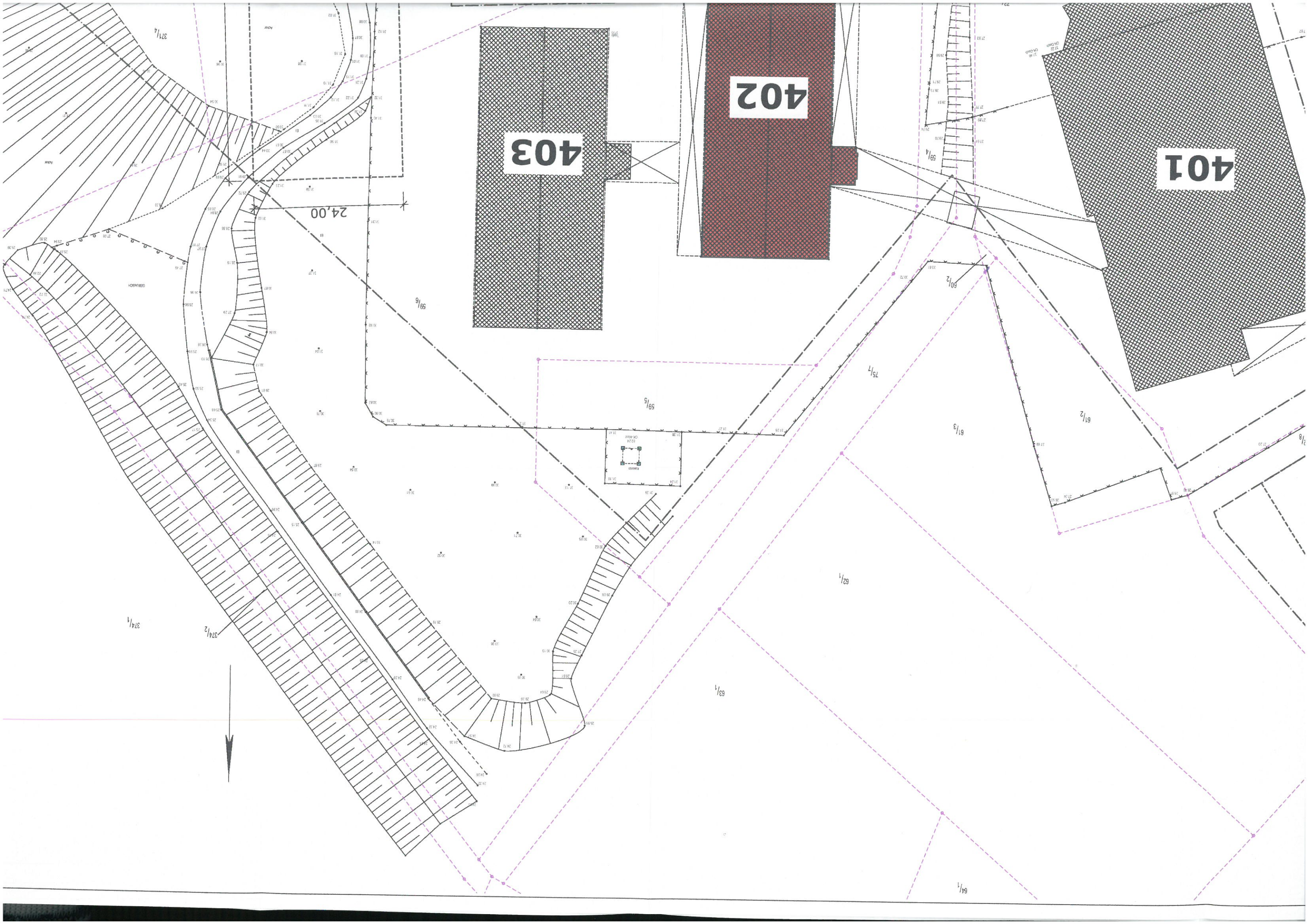

401

402

403

24,00

59/6

59/5

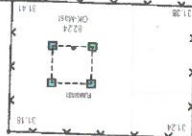

75/1

61/3

61/2

62/1

63/1

64/1

374/1

374/2



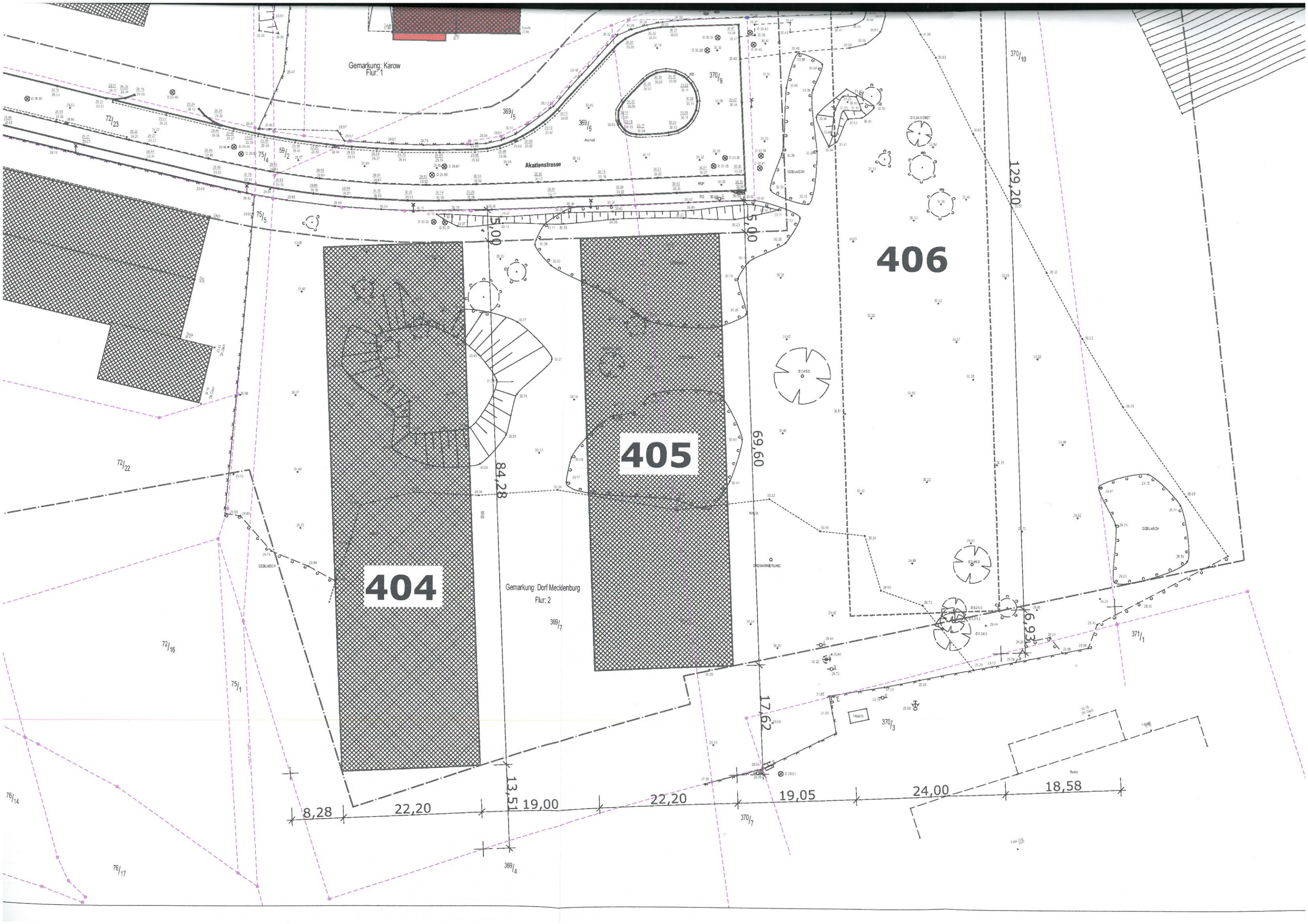

# Ellerhold Wismar GmbH

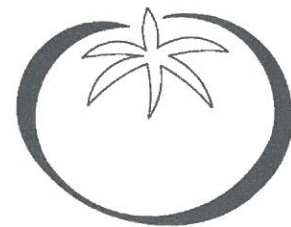

## NUTZUNGSÄNDERUNG LAGERHALLE IN PRODUKTIONSHALLE 402

Akazienstraße 5-7, 23966 Dorf Mecklenburg  
Ortsteil Karow

### ÜBERSICHTSPLAN

M 1:500

Ellerhold



Wismar GmbH

Akazienstr. 5-7 · D-23972 Dorf Mecklenburg  
Tel. 03841/7961-0 · Fax 03841/7961-59  
Info@ellerhold.de · www.ellerhold.de

Bauherr:

Nachbarn:

Nürnberg, am 26.08.2019



Architekt:

ARCHITEKTURBÜRO



*Kraus + Klauss*  
KRAUS + KLAUSS

Architekt Dipl. Ing. FH Joachim Klauss  
Hochbau - Industriebau - Raumgestaltung  
Archivstr. 13 - 90408 Nürnberg  
Telefon 0911/35 53 11 und 35 53 30  
Telefax 0911/35 25 39

401

402

403

406

405

404

Gemarkung: Karow  
Flur: 1

Akatenstrasse

24,00

129,20

69,60

84,28

5,00

5,00

72/22

72/23

75/5

59/2

59/4

60/2

59/6

369/5

369/6

370/9

370/10

371/4

