

<b>Beschlussvorlage</b> Gemeinde Metelsdorf	Vorlage-Nr: VO/GV04/2020-0716 Status: öffentlich Aktenzeichen:
Federführend: Bauamt	Datum: 04.11.2020 Einreicher: Bürgermeister
<b>Beschluss zum Antrag der WEMACOM Breitband GmbH auf Änderung der Leitungstrasse für die Kabelverlegung in Metelsdorf und Martensdorf</b>	
Beratungsfolge:	
Beratung Ö / N	Datum
Ö	23.11.2020
Gremium Ausschuss für Gemeindeentwicklung, Bau, Verkehr und Umwelt Metelsdorf	

### **Beschlussvorschlag:**

Dem Antrag der WEMACOM Breitband GmbH auf Änderung der Trassenführung und ca. dreizehnmaligem Öffnen des Dammweges in Metelsdorf und Martensdorf wird zugestimmt.

### **Sachverhalt:**

Gemäß ursprünglichen und bestätigten Planungen sollen die Breitbandkabel im Dammweg in Metelsdorf und Martensdorf im Gehweg des „Dammweg“ verlegt werden. Die WEMACOM Breitband GmbH ist mit nun folgender Bitte an die Gemeinde herangetreten:

**Von:** BÜ WEC NWM i. a. Arcadis - Deutscher Bauservice <[arcadis-nwm@deutscher-bauservice.de](mailto:arcadis-nwm@deutscher-bauservice.de)>

**Gesendet:** Dienstag, 15. September 2020 22:57

**An:** Ralf Augustat <[r.augustat@amt-dorfmecklenburg-badkleinen.de](mailto:r.augustat@amt-dorfmecklenburg-badkleinen.de)>

**Betreff:** WEMACOM Anpassung Martensdorf

*Guten Tag,*

*wir haben im Bereich Martensdorf einige Suchschachtungen durchgeführt (Siehe Anhang), leider ist hier die Verlegung in dem sehr schmalen Gehweg unter Betrachtung der DIN 1998 nicht möglich, da hier schon einige Medien verlegt sind. In dem Bereich mussten wir die Planung anpassen. Ich hänge die angepassten Blattschnitte zur Prüfung und Genehmigung an.*

*Für Rückfragen stehe ich jederzeit zur Verfügung. Mit freundlichen Grüßen M. Thomas*

Bei einer diesbezüglichen Trassenbegehung am 02.11.2020 mit Vertretern der Bauüberwachung und der Tiefbaufirma, wurde dem Amt dargelegt, dass die Baufirma (Plath-Netzbau GmbH) die Kabel nicht im Gehweg verlegen kann, da dieser zu eng dafür ist und darin bereits mehrere Medien verlegt sind. Dieses wurde bei entsprechenden Suchschachtungen festgestellt.

Seitens der WEMACOM-Bauleitung wird vorgeschlagen, die Kabel durchgängig auf der anderen Straßenseite im Bankett zu verlegen. Dann muss die Straße jedoch vom ersten Haus in Metelsdorf bis zum Beginn des Altpflasters in Martensdorf zu den 13 beantragten Hausanschlüssen im ungünstigsten Fall ca. 13 mal in offener Bauweise (!) gekreuzt werden. Das heißt, die asphaltierte Straße soll ca. 13 mal für eine Trasse geöffnet und wieder mit Asphalt verschlossen werden. Es wird um entsprechende Genehmigung gebeten.

**Finanzielle Auswirkungen:**

**Anlage/n:**

Anlage zum Antrag der WEMACOM, Plan der Trassenänderung mit Straßenquerungen

<b>Abstimmungsergebnis:</b>	
Gesetzliche Anzahl der Mitglieder des Gremiums	
Davon besetzte Mandate	
Davon anwesend	
Davon Ja- Stimmen	
Davon Nein- Stimmen	
Davon Stimmenthaltungen	
Davon Befangenheit nach § 24 KV M-V	



Reserve-FL 4x20 werden nicht in KVZ eingeführt.  
FL wird vor dem KVZ beidseitig verkappt.

MDF1

KRA012780 - tr FL 8x10/6  
KRA012782 - tr FL 8x10/6  
KRA012606 - vi FL 4x20/15  
KRA013253 - sw FL 4x20/15

KRA012780 - tr FL 8x10/6  
KRA012781 - tr FL 8x10/6  
KRA012782 - tr FL 8x10/6  
KRA012241 - vi FL 4x20/15  
KRA012606 - vi FL 4x20/15  
KRA013390 - sw FL 4x20/15

KRA012781 - tr FL 8x10/6  
KRA012241 - vi FL 4x20/15  
KRA013253 - sw FL 4x20/15

Trasse	Netzelemente	Querungen	Hinweise	Baufirma (Errichter der Anlage): Plath	Planungsstand 15.09.2020	Maßstab: 1:500
Kabelpflug	POP	GW-Querung	Rohrabschluss	Projekt: Breitbandausbau Nordwestmecklenburg	Ort: Bereich: MDF100	Blatt-Nr.: 72
offene Bauweise	KVZ	Autobahn-Querung	Richtungsdreieck			
geschlossene Bauweise	Schacht	Bahn-Querung		Planinhalt: 22_04-MDF100-72	Name: P. Przysucha Tel.: 0173/2597529	Blatt-Anz.: 96
Hausanschluss-Trasse	GAP			Koordinatensystem: ETRS89 - UTM 32N		
Mitverlegung				Freigabe WEC Datum: 23.09.2019 Name: T. Dünnwald		





Trasse	Netzelemente	Querungen	Hinweise	Baufirma (Errichter der Anlage):	Planungsstand	Maßstab:
Kabelpflug	POP	GW-Querung	Rohrabschluss	Plath	15.09.2020	1:500
offene Bauweise	KVZ	Autobahn-Querung	Richtungsdreieck	Projekt:	Ort:	
geschlossene Bauweise	Schacht	Bahn-Querung		Breitbandausbau Nordwestmecklenburg	Bereich: MDF100	
Hausanschluss-Trasse	GAP			Planinhalt: 22_04-MDF100-73		Blatt-Nr.: 73
Mitverlegung				Koordinatensystem: ETRS89 - UTM 32N	Name: P. Przysucha	Blatt-Anz.: 96
				Freigabe WEC	Tel.: 0173/2597529	
				Datum: 23.09.2019	Name: T. Dünnwald	





Trasse	Netzelemente	Querungen	Hinweise	Baufirma (Errichter der Anlage):	Planungsstand	Maßstab:
Kabelpflug	POP	GW-Querung	Rohrabschluss	Plath	15.09.2020	1:500
offene Bauweise	KVZ	Autobahn-Querung	Richtungsdreieck	Projekt:	Ort:	
geschlossene Bauweise	Schacht	Bahn-Querung		Breitbandausbau Nordwestmecklenburg	Bereich: MDF100	
Hausanschluss-Trasse	GAP			Planinhalt: 22_04-MDF100-74		Blatt-Nr.: 74
Mitverlegung				Koordinatensystem: ETRS89 - UTM 32N	Name: P. Przysucha	Blatt-Anz.: 96
				Freigabe WEC	Tel.: 0173/2597529	
				Datum: 23.09.2019 Name: T. Dünnwald		





Anbindung des Einzelrohres zu Adresse Dammweg 10 aus FL KRA012608.  
 Anbindung des Einzelrohres zu Adresse Dammweg 9 aus FL KRA012608.

Anbindung des Einzelrohres zu Adresse Dammweg 8 aus FL KRA012608.  
 Anbindung des Einzelrohres zu Adresse Dammweg 9 aus FL KRA012608.

Trasse	Netzelemente	Querungen	Hinweise	Baufirma (Errichter der Anlage):	Planungsstand	Maßstab:
Kabelpflug	POP	GW-Querung	Rohrabschluss	Plath	15.09.2020	1:500
offene Bauweise	KVZ	Autobahn-Querung	Richtungsdreieck	Projekt: Breitbandausbau Nordwestmecklenburg	Ort:	
geschlossene Bauweise	Schacht	Bahn-Querung		Planinhalt: 22_04-MDF100-75	Bereich: MDF100	Blatt-Nr.: 75
Hausanschluss-Trasse	GAP			Koordinatensystem: ETRS89 - UTM 32N		Blatt-Anz.: 96
Mitverlegung				Freigabe WEC Datum: 23.09.2019 Name: T. Dünnwald		



Anbindung des Einzelrohres zu Adresse Martensdorf 5 aus FL KRA012328.  
 Anbindung des Einzelrohres zu Adresse Martensdorf 6 aus FL KRA012328.



Trasse	Netzelemente	Querungen	Hinweise	Baufirma (Errichter der Anlage):	Planungsstand	Maßstab:
Kabelpflug	POP	GW-Querung	Rohrabschluss	Plath	15.09.2020	1:500
offene Bauweise	KVZ	Autobahn-Querung	Richtungsdreieck	Projekt:	Ort:	
geschlossene Bauweise	Schacht	Bahn-Querung		Breitbandausbau Nordwestmecklenburg	Bereich: MDF100	
Hausanschluss-Trasse	GAP			Planinhalt: 22_04-MDF100-76		Blatt-Nr.: 76
Mitverlegung				Koordinatensystem: ETRS89 - UTM 32N	Name: P. Przysucha	Blatt-Anz.: 96
				Freigabe WEC	Tel.: 0173/2597529	
				Datum: 23.09.2019 Name: T. Dünnwald		





Trasse	Netzelemente	Querungen	Hinweise	Baufirma (Errichter der Anlage): Plath	Planungsstand 15.09.2020	Maßstab: 1:500
Kabelpflug	POP	GW-Querung	Rohrabschluss	Projekt: Breitbandausbau Nordwestmecklenburg	Ort: Bereich: MDF100	Blatt-Nr.: 77
offene Bauweise	KVZ	Autobahn-Querung	Richtungsdreieck			
geschlossene Bauweise	Schacht	Bahn-Querung		Planinhalt: 22_04-MDF100-77	Name: P. Przysucha Tel.: 0173/2597529	Blatt-Anz.: 96
Hausanschluss-Trasse	GAP			Koordinatensystem: ETRS89 - UTM 32N Freigabe WEC Datum: 23.09.2019 Name: T. Dünnwald		





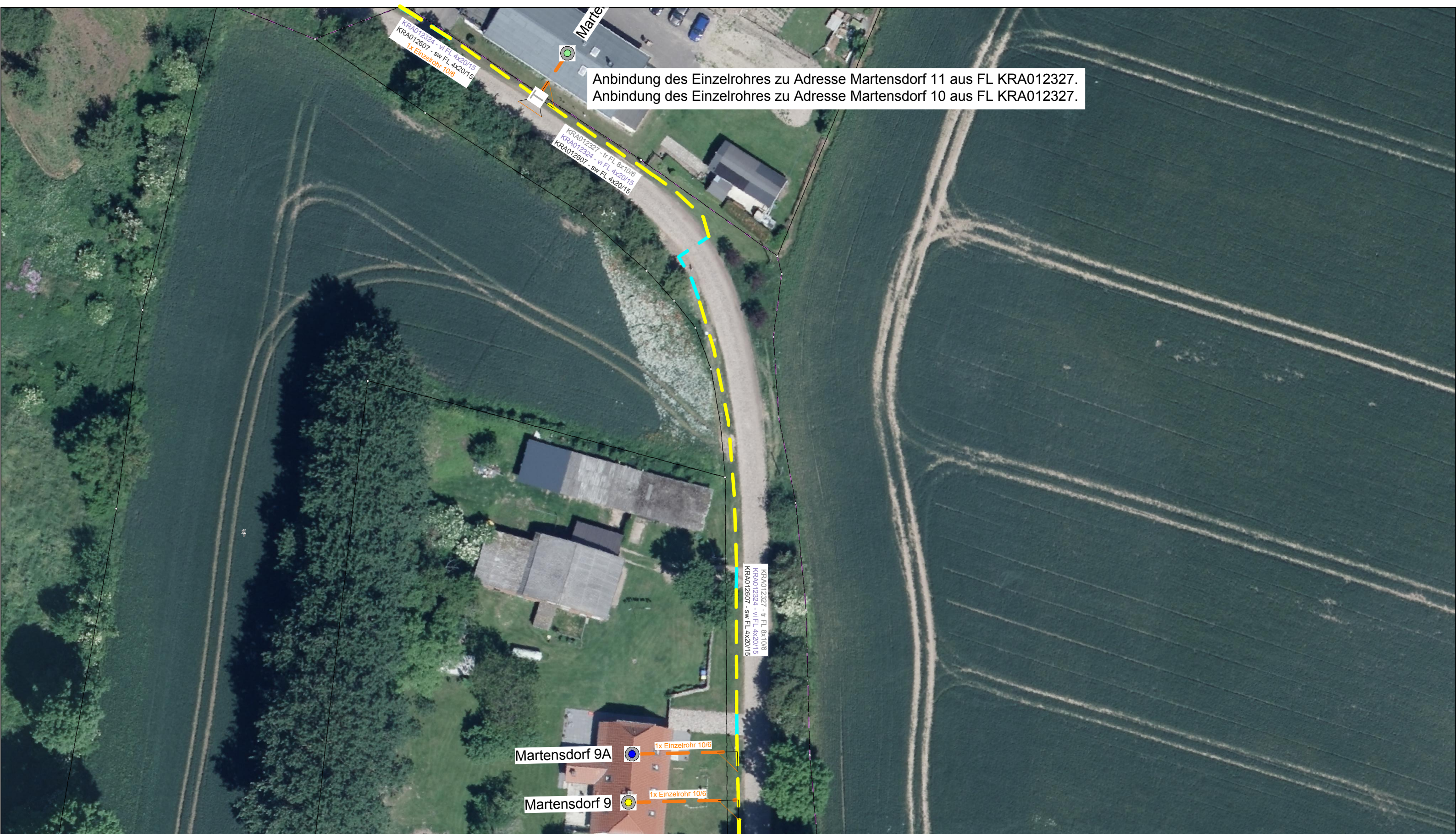

Anbindung des Einzelrohres zu Adresse Martensdorf 11 aus FL KRA012327.  
 Anbindung des Einzelrohres zu Adresse Martensdorf 10 aus FL KRA012327.

Trasse	Netzelemente	Querungen	Hinweise	Baufirma (Errichter der Anlage):	Planungsstand	Maßstab:
Kabelpflug	POP	GW-Querung	Rohrabschluss	Plath	15.09.2020	1:500
offene Bauweise	KVZ	Autobahn-Querung	Richtungsdreieck	Projekt:	Ort:	
geschlossene Bauweise	Schacht	Bahn-Querung		Breitbandausbau Nordwestmecklenburg	Bereich: MDF100	
Hausanschluss-Trasse	GAP			Planinhalt: 22_04-MDF100-78	ARCADIS	Blatt-Nr.: 78
Mitverlegung				Koordinatensystem: ETRS89 - UTM 32N	Name: P. Przysucha	Blatt-Anz.: 96
				Freigabe WEC	Tel.: 0173/2597529	
				Datum: 23.09.2019 Name: T. Dünnwald		





Trasse	Netzelemente	Querungen	Hinweise	Baufirma (Errichter der Anlage):	Planungsstand	Maßstab:
Kabelpflug	POP	GW-Querung	Rohrabschluss	Plath	15.09.2020	1:500
offene Bauweise	KVZ	Autobahn-Querung	Richtungsdreieck	Projekt:	Ort:	
geschlossene Bauweise	Schacht	Bahn-Querung		Breitbandausbau Nordwestmecklenburg	Bereich: MDF100	
Hausanschluss-Trasse	GAP			Planinhalt: 22_04-MDF100-79	ARCADIS	Blatt-Nr.: 79
Mitverlegung				Koordinatensystem: ETRS89 - UTM 32N	Name: P. Przysucha	Blatt-Anz.: 96
				Freigabe WEC	Tel.: 0173/2597529	
				Datum: 23.09.2019 Name: T. Dünnwald		





Trasse		Netzelemente		Querungen		Hinweise		Baufirma (Errichter der Anlage):		Planungsstand	Maßstab:
Kabelpflug		POP		GW-Querung		Rohrabschluss		Plath		15.09.2020	1:500
offene Bauweise		KVZ		Autobahn-Querung		Richtungsdreieck		Projekt:	Breitbandausbau Nordwestmecklenburg	Ort:	
geschlossene Bauweise		Schacht		Bahn-Querung						Bereich: MDF100	
Hausanschluss-Trasse		GAP							Planinhalt: 22_04-MDF100-80		Blatt-Nr.: 80
Mitverlegung									Koordinatensystem: ETRS89 - UTM 32N	Name: P. Przysucha	Blatt-Anz.: 96
									Freigabe WEC	Tel.: 0173/2597529	
									Datum: 23.09.2019	Name: T. Dünnwald	



53°51'26"N 11°25'43"E  
Dammweg 3, 23972 Metelsdorf, Deutschland

Remark: QM\_22\_04\_T1  
Network: 21.08.2020 12:53:23 MESZ  
Local: 21.08.2020 12:53:22 MESZ