

Beschlussvorlage Gemeinde Barnekow Federführend: Bauamt	Vorlage-Nr: VO/GV12/2011-212 Status: öffentlich Aktenzeichen: Datum: 25.03.2011 Einreicher: Bürgermeisterin	
Einvernehmen zum Neubau eines Nebengebäudes - Stall und Abstellraum, Gemarkung Barnekow, Flur 3, Flurstück 176/3		
Beratungsfolge:		
Beratung Ö / N	Datum	Gremium
Ö Barnekow	13.04.2011	Ausschuss für Bauwesen, Gemeindeentwicklung, Umwelt, Wohnungswirtschaft und Liegenschaften
Ö	27.04.2011	Gemeindevertretung Barnekow

Beschlussvorschlag:

Die Gemeindevertretung Barnekow beschließt das Einvernehmen zum Neubau eines Nebengebäudes – Stall und Abstellraum auf dem Flurstück 176/3, Flur 3, Gemarkung Barnekow zu erteilen.

Sachverhalt:

Herr Peter Saschenbrecher beantragt beim Landkreis Nordwestmecklenburg den Neubau eines Nebengebäudes – Stall und Abstellraum auf dem Flurstück 176/3, Flur 3, Gemarkung Barnekow (Krönkenhagen).

Anlage/n:

Flurkarte
Lageplan
Grundriss, Schnitt, Ansichten

Abstimmungsergebnis:	
Gesetzliche Anzahl der Mitglieder des Gremiums	
Davon besetzte Mandate	
Davon anwesend	
Davon Ja- Stimmen	
Davon Nein- Stimmen	
Davon Stimmenthaltungen	
Davon Befangenheit nach § 24 KV M-V	

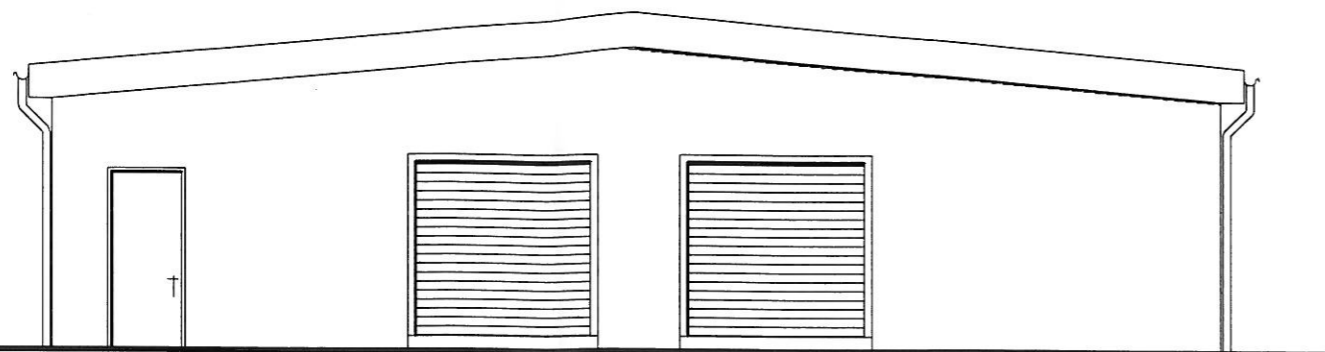

Süd-West Ansicht

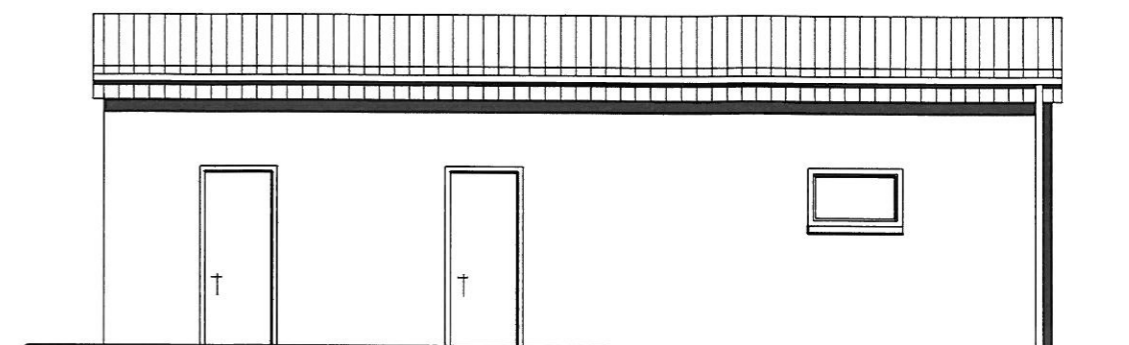

Süd-Ost Ansicht

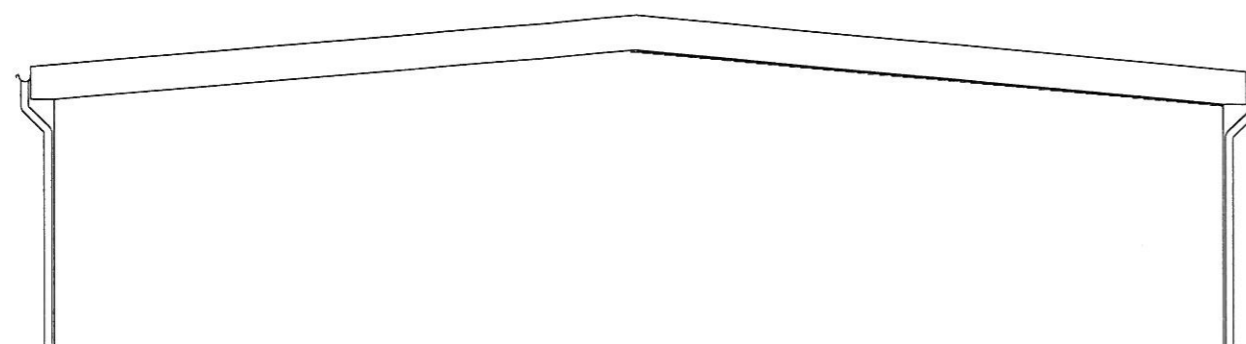

Nord-Ost Ansicht

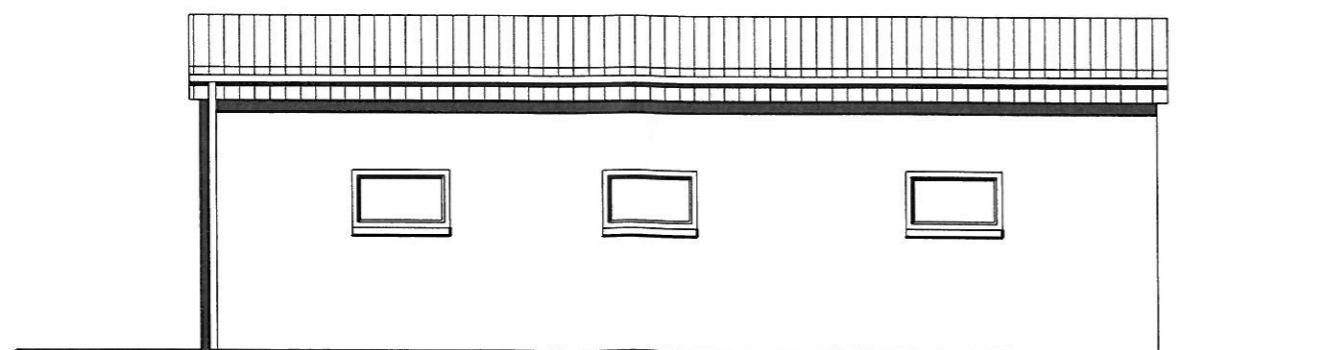

Nord-West Ansicht

Änderungen		
INGENIEURBÜRO FÜR BAUPLANUNG UND KONSTRUKTION Dipl.-Ing. M.Eggert, Papenstr.7, 23966 Wismar, Tel: 03841/212092, Fax: 03841/288813		
Objekt: Neubau Nebengebäude - Stall und Abstellraum Haus Nr. 6, 23968 Krönkenhagen		
Maßstab 1:100	Ansichten Genehmigungsplanung	
Datum 02/2011		
bearbeitet <i>[Signature]</i>		

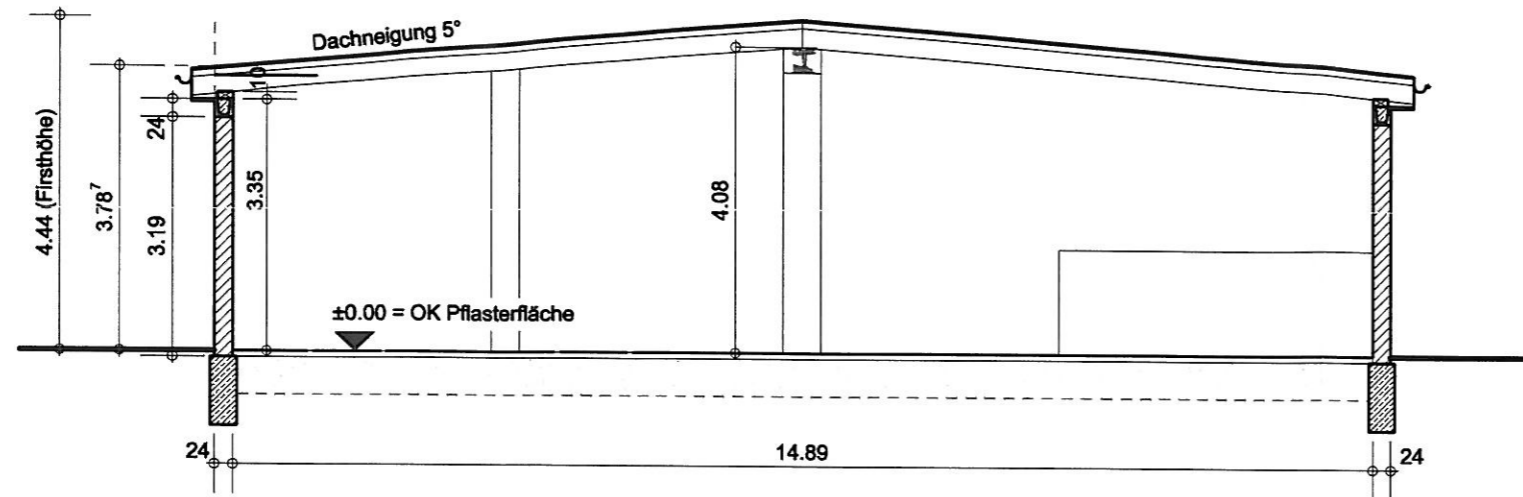

Dachaufbau:

- Stahltrapezblech z.B. LindabCoverline, antikondens
- Lattung (entspr. Statik)
- Sparren (entspr. Statik)

Montage der Stahltrapezprofile entspr. der Hersteller- und Montageanweisungen.

Fußboden: gepflastert

Änderungen		
INGENIEURBÜRO FÜR BAUPLANUNG UND KONSTRUKTION		
Dipl.-Ing. M.Eggert, Papenstr.7, 23966 Wismar, Tel: 03841/212092, Fax: 03841/288813		
Objekt:		
Neubau Nebengebäude - Stall und Abstellraum		
Haus Nr. 6, 23968 Krönkenhagen		
Maßstab	Schnitt A-A	
1:100		
Datum		
02/2011		
bearbeitet	Genehmigungsplanung	
3		

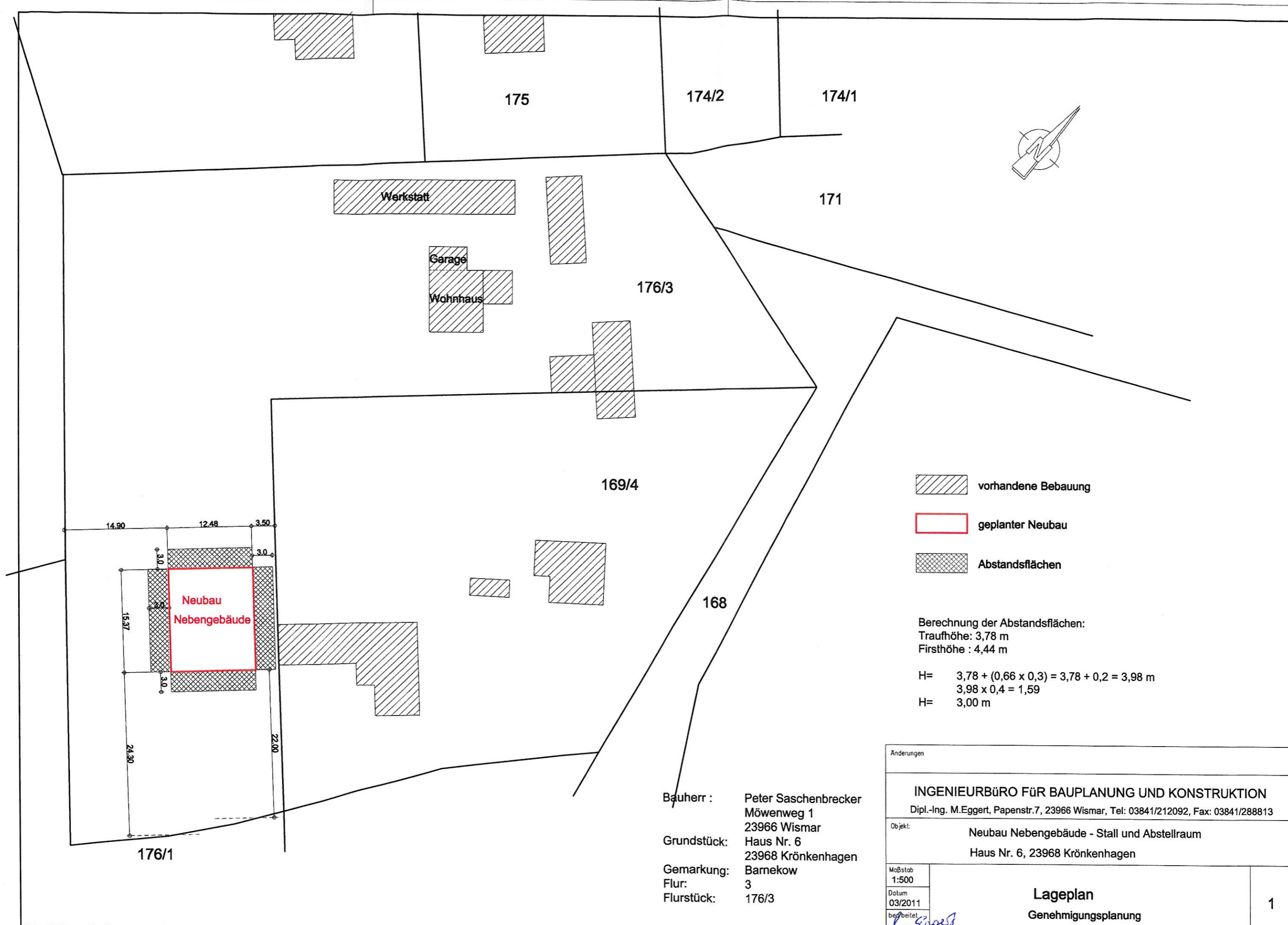

-  vorhandene Bebauung
-  geplanter Neubau
-  Abstandsflächen

Berechnung der Abstandsflächen:
 Traufhöhe: 3,78 m
 Firsthöhe : 4,44 m

$$H = 3,78 + (0,66 \times 0,3) = 3,78 + 0,2 = 3,98 \text{ m}$$

$$3,98 \times 0,4 = 1,59$$

$$H = 3,00 \text{ m}$$

Bauherr : Peter Saschenbrecker
 Möwenweg 1
 23966 Wismar
 Grundstück: Haus Nr. 6
 23968 Krönkenhagen
 Gemarkung: Barnekow
 Flur: 3
 Flurstück: 176/3

Änderungen	
INGENIEURBÜRO FÜR BAUPLANUNG UND KONSTRUKTION Dipl.-Ing. M.Eggert, Papenstr.7, 23966 Wismar, Tel: 03841/212092, Fax: 03841/288813	
Objekt: Neubau Nebengebäude - Stall und Abstellraum Haus Nr. 6, 23968 Krönkenhagen	
Maßstab 1:500 Datum 03/2011 bearbeitet <i>K. Eggert</i>	Lageplan Genehmigungsplanung
	1



Auszug aus der Liegenschaftskarte Nordwestmecklenburg / Wismar

Gemarkung: 130364 / Barnekow
Flur: 3

Landratsamt Nordwestmecklenburg

Karten

Landkreis Nordwestmecklenburg
Die Landrätin
Kataster- und Vermessungsamt
Rostocker Straße 76
23970 Wismar

Maßstab ca. 1:1000
Digitalisierungsgrundlage Karte im Maßstab 1:4000

Wismar, den 10.02.201

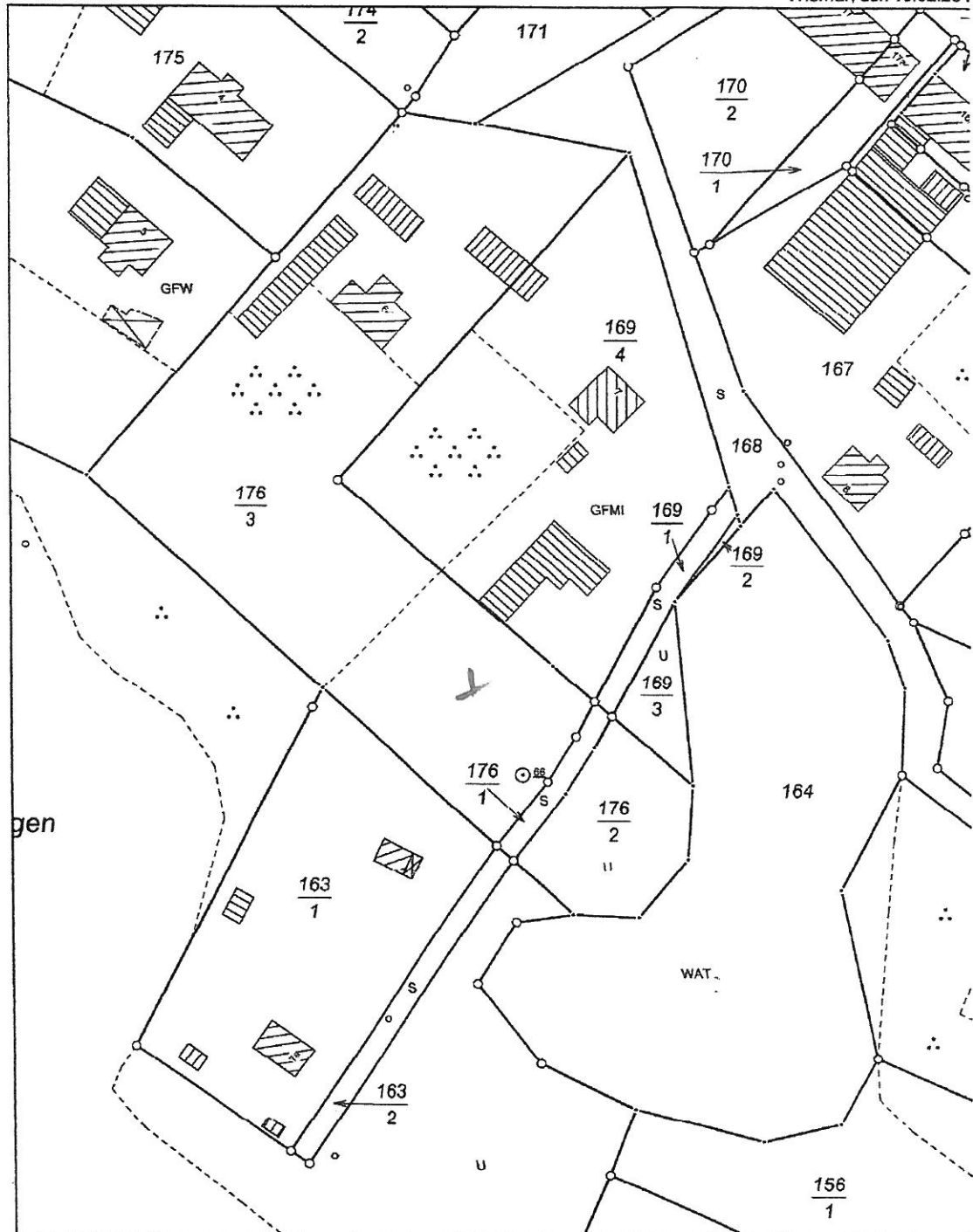

Vervielfältigungen nur für eigene, nicht gewerbliche Zwecke gestattet (§8 Vermessungs- und Katastergesetz Mecklenburg-Vorpommern vom 22.07.2002, GVOBl. S. 524). Der Gebäudebestand wurde örtlich nicht geprüft. Die Darstellungen sind aus dem Originalmaßstab abgeleitet und weisen daher Ungenauigkeiten auf. Die Karte ist somit nur bedingt für technische Anforderungen geeignet.