

| | | | |
|---|------------|------------------------------|------------------|
| Beschlussvorlage | | Vorlage-Nr: | VO/GV11/2012-253 |
| Gemeinde Ventschow | | Status: | öffentlich |
| Federführend: | | Aktenzeichen: | |
| Amt für Ordnung und Soziales | | Datum: | 29.05.2012 |
| | | Einreicher: | Bürgermeister |
| Beratung und Beschlussfassung zur Ausschreibung der Winterdienstleistungen im Bereich der Gemeinde Ventschow ab dem 01.11.2012 | | | |
| Beratungsfolge: | | | |
| Beratung Ö / N | Datum | Gremium | |
| Ö | 18.06.2012 | Gemeindevertretung Ventschow | |

Beschlussvorschlag:

Die Gemeindevertretung beschließt, die Ausschreibung zur Durchführung der Winterdienstleistungen im Bereich der Gemeinde Ventschow ab dem 01.11.2012 im Rahmen der freihändigen Vergabe auszuschreiben.

Folgende Firmen sind zur Angebotsabgabe aufzufordern:

1. GSD Gebäude Service & Dienstleistungen GmbH, Kandisplatz 3-5, 23970 Wismar
2. Reigenia Service GmbH & Co. KG, Carl-Hopp-Str. 17, 18069 Rostock
3. COSEBA communal Service Barnekow, Wismarsche Str. 28, 23968 Barnekow
4. ALBA Nord GmbH, Tonnenhofstraße 12, 23970 Wismar
5. Baltic Gebäudereinigung GmbH & Co. KG, Am Berg 6, 23966 Steffin
6. Landwirtschaftsbetrieb Klaus Piehl, Seeweg 6, 19067 Alt Schlagstorf
7. M+S, Kastanienallee 56, 23992 Zurow
- 9.
- 10.
- 11.
- 12.

Die Ausschreibung erfolgt vorerst entsprechend der beigefügten Leistungsbeschreibung für eine Winterdienstsaison mit der Option der Verlängerung um weitere 4 Jahre.

Sachverhalt:

Der bisherige Vertrag über die Durchführung der Winterdienstleistungen wurde von der Firma ABS Kommunale Dienste GmbH & Co. KG Dorf Mecklenburg mit Schreiben vom 22.05.2012 fristgemäß zum 30.06.2012 gekündigt.

Somit sind die Winterdienstleistungen entsprechend der als Anlage beigefügten Leistungsbeschreibung mit Streckenplan zum 01.11.2012 neu auszuschreiben.

Anlage/n:

Leistungsbeschreibung und Streckenplan

| | |
|--|--|
| Abstimmungsergebnis: | |
| Gesetzliche Anzahl der Mitglieder des Gremiums | |
| Davon besetzte Mandate | |
| Davon anwesend | |
| Davon Ja- Stimmen | |
| Davon Nein- Stimmen | |
| Davon Stimmenthaltungen | |
| Davon Befangenheit nach § 24 KV M-V | |

Ventschow

— Priorität 2

Hauptstraße

L 101

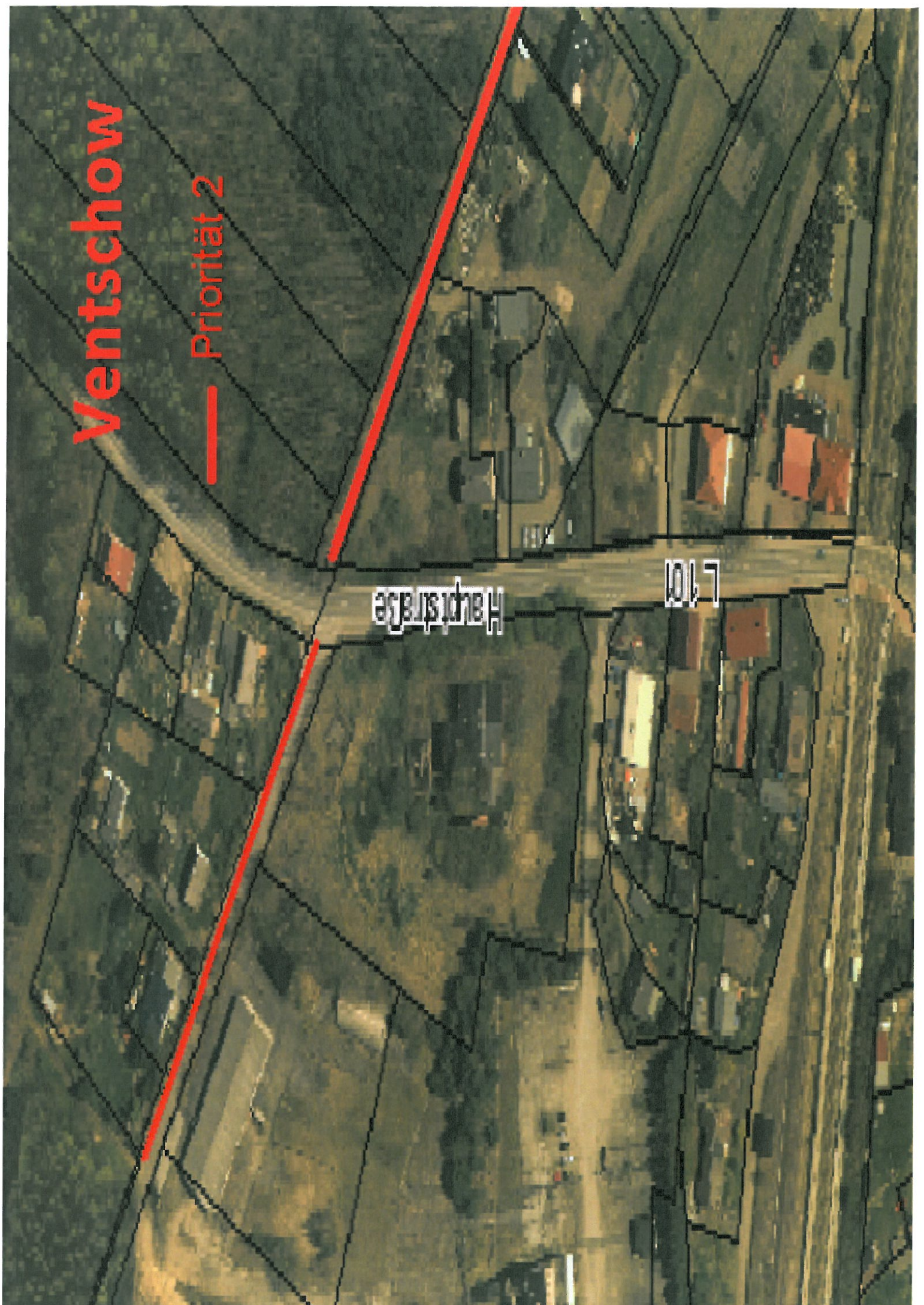

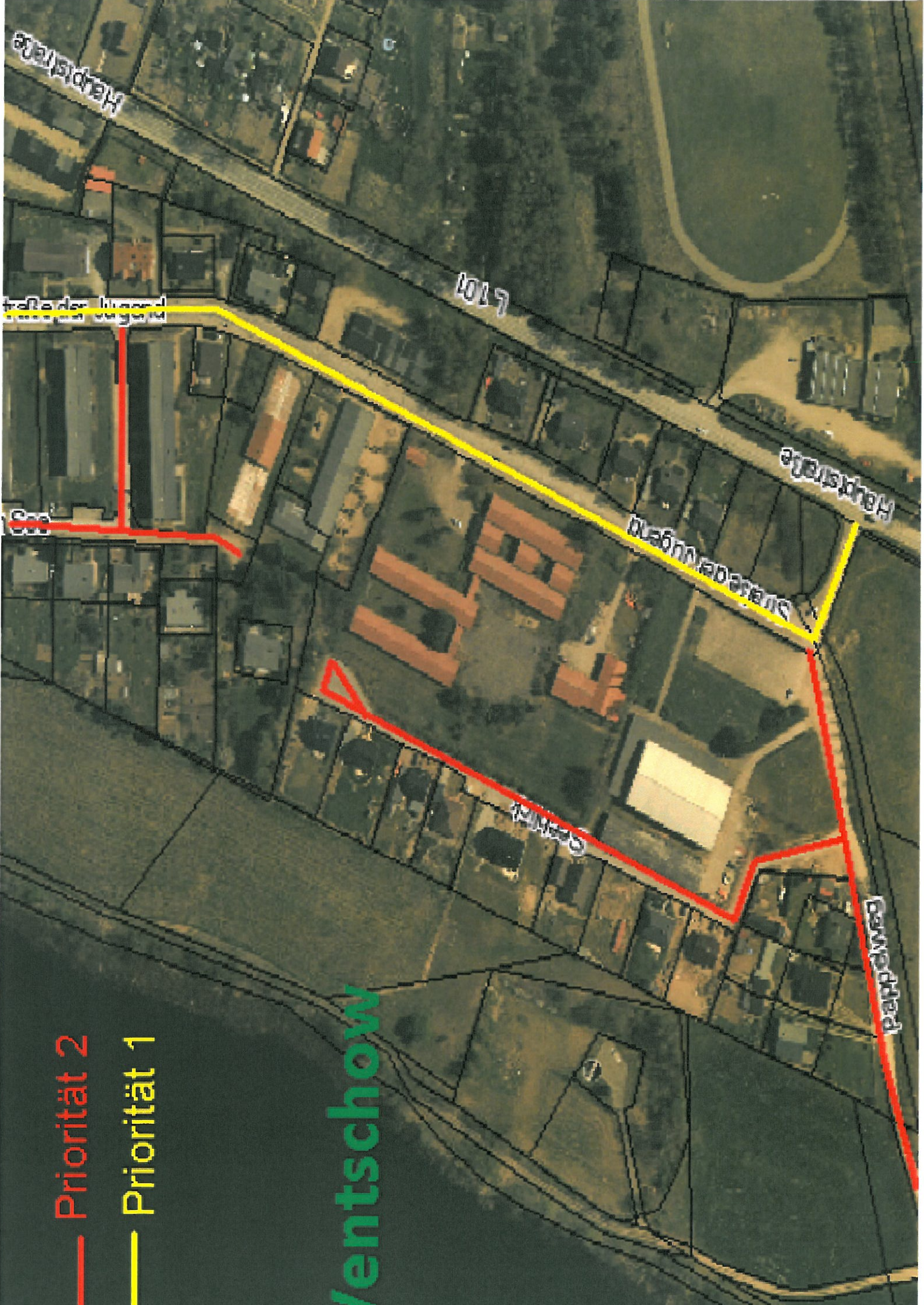

Priorität 2

Priorität 1

Luisenpark

Ventschow

— Priorität 2



Dorfstraße

Ventschow

— Priorität 3

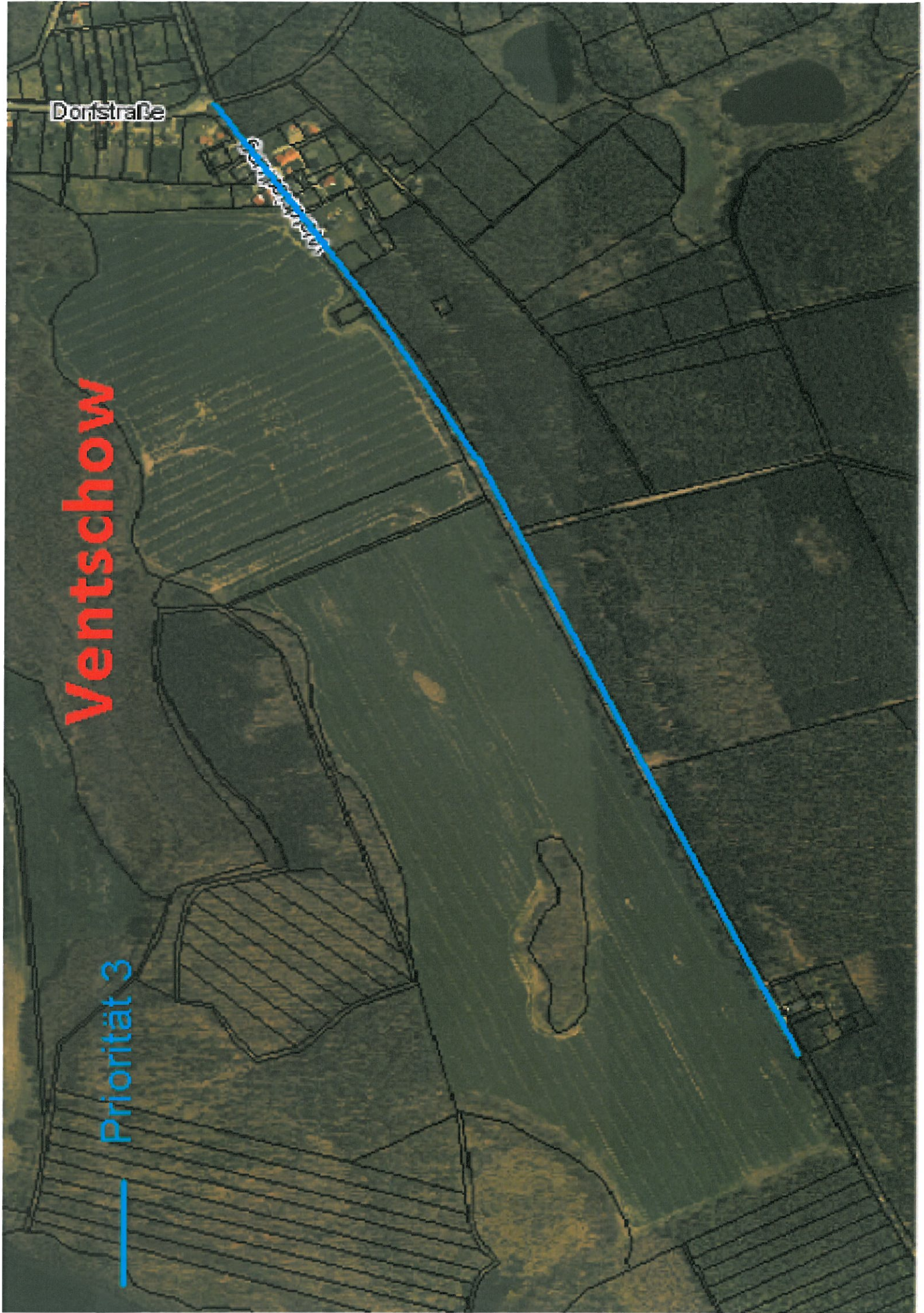

Kleekamp

— Priorität 2

LOST

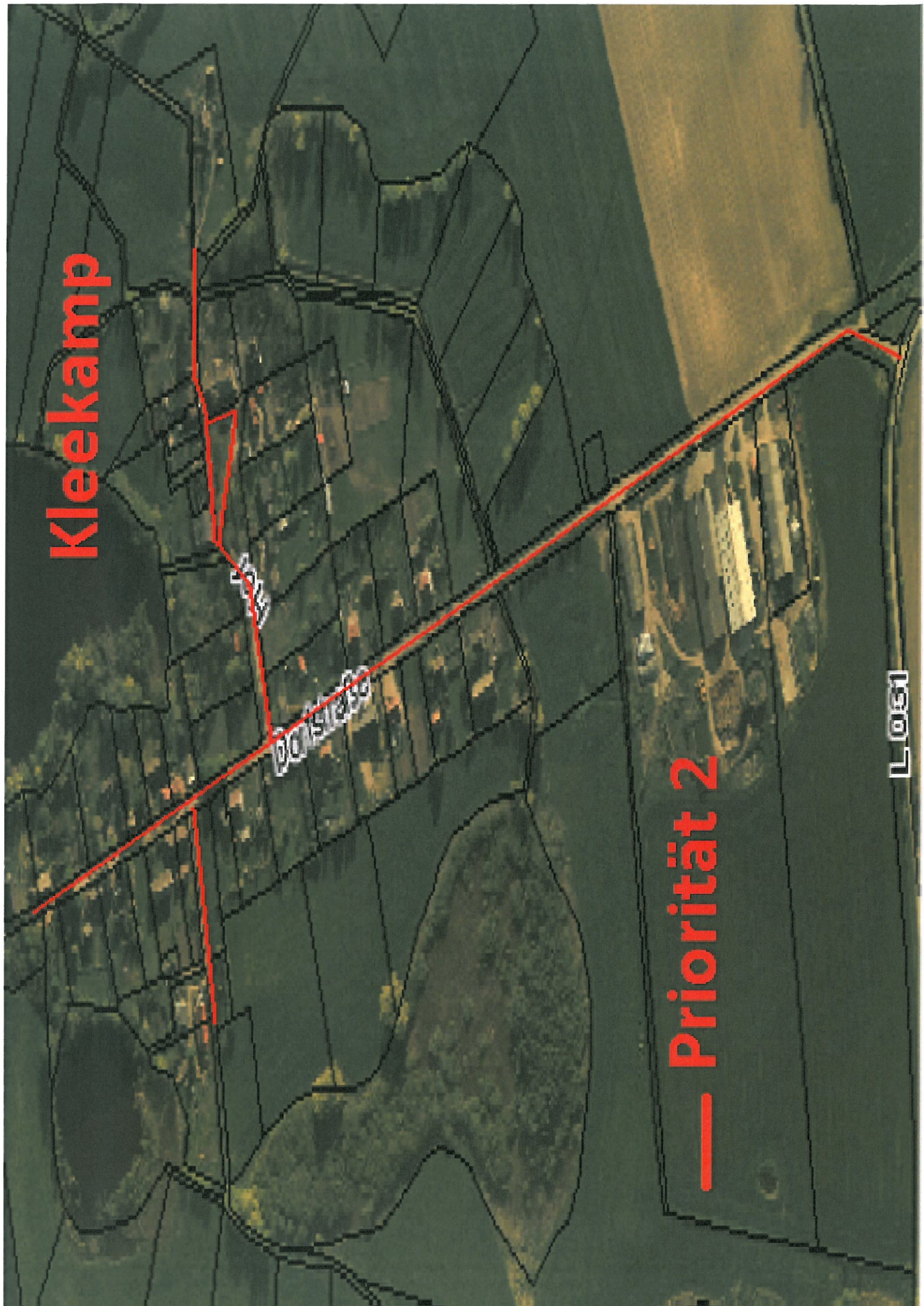

— Priorität 2

— Priorität 3

Kleekamp Ausbau

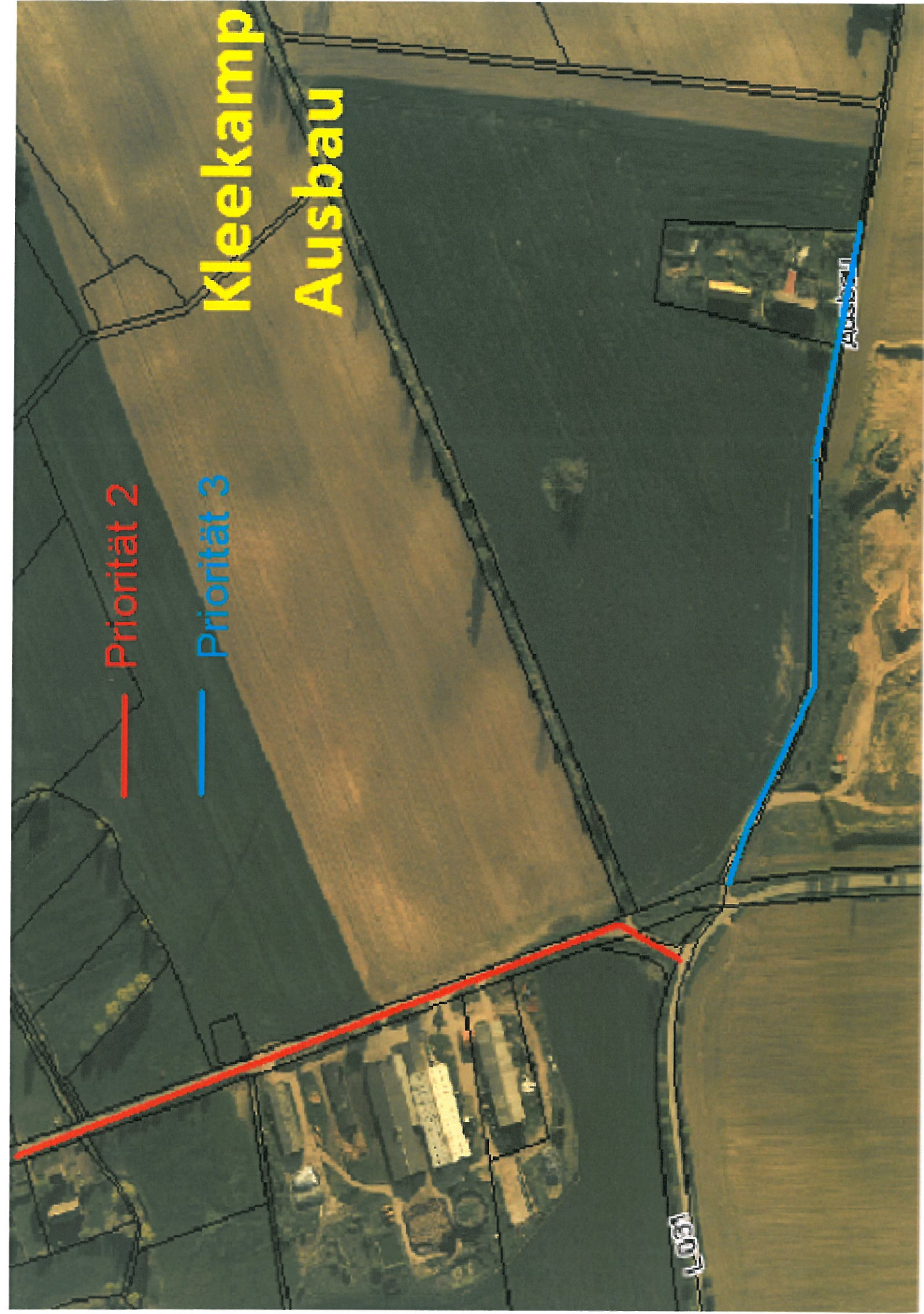

Leistungsbeschreibung

Der Winterdienst soll die Räumungs- und Streuarbeiten nach Witterungslage ohne spezielle Auftragsauslösung beinhalten.

Der Auftragnehmer hat Fahrzeuge, Räum- und Streugeräte betriebsfertig zur Verfügung zu stellen und die erforderlichen Materialien vorzuhalten.

Eine Lagerung des Materials (Sand) ist auf kommunalem Gelände nicht möglich.

Die Leistungen sind wie folgt anzubieten:

- Bereitstellungspauschale pro Monat
- Stundenverrechnungssatz für Leistungen, die nicht in der Bereitstellungspauschale enthalten sind
- Kosten für Streumaterial mit einer Schätzung, wie viel von welchem Material pro Streugang benötigt wird
- Weiterhin sind Angaben darüber zu machen, über welchen Technikbestand die Firma verfügt.
- Kosten für einmalige Grundreinigung nach der Winterdienstperiode mit Aufnahme der Streumittel (Kies/Sand). Abrechnung erfolgt maximal nach den Lfd. Metern laut Streckenplan und nur für befestigte Straßen auf denen Kies gestreut wurde.
- Angaben zu Kontrollfahrten – Preis pro Stunde. Als Kontrollfahrt wird pro Tag eine maximale Abrechnung von 0,75 Std. anerkannt.

Die Einstufung der Straßen erfolgt in folgende Kategorien:

Priorität 1

Verkehrswichtige und gefährliche Straßen, wie Gefällstrecken, scharfe Kurven, Straßenverengungen, Kreuzungen, Einmündungen, Hauptverkehrs- und Durchgangsstraßen; Straßen für den öffentlichen Personennahverkehr und Schulbusse; Zufahrtsstraßen zu Schulen, Zufahrtsstraße der Feuerwehren.

Im Rahmen des Winterdienstes sind die Straßen, die in der Ranggruppe 1 der Prioritätenliste stehen, von Montag – Freitag bis spätestens 06.00 Uhr zu räumen bzw. zu streuen, an Samstagen bis 8.00 Uhr und an Sonn- und Feiertagen bis 9.00 Uhr. Beim Fortbestehen der Gefahrenlage sind die Maßnahmen in angemessenen Zeitintervallen bis 20.00 Uhr fortzusetzen.

Priorität 2

Die in der Priorität 2 genannten Straßen sind unmittelbar nach der Erstberäumung der Straßen mit der Priorität 1 zu beräumen und zu streuen. Dies hat bis 07.00 Uhr zu erfolgen.

An Samstagen sind die Straßen bis 08.00 Uhr und an Sonn- und Feiertagen bis 9.00 Uhr zu beräumen.

Priorität 3

Straßen in reinen Wohngebieten, Gebiete mit geringen Verkehrsaufkommen, maximale Räum- und Streuhäufigkeit bis zu 1 mal täglich, und nur bei Blitzeis und Extremschneefall nach den vorhandenen Möglichkeiten und Erfordernissen, nachdem die Straßen der Priorität 1 und 2 geräumt und gestreut sind.

Die einzelnen Straßen, die Einordnung in die Prioritätenliste und das zu verwendende Streugut sind dem Leistungsverzeichnis zu entnehmen.

Der Auftragnehmer verpflichtet sich, alle gesetzlichen Bestimmungen, Vorschriften und Erlasse, die für den Einsatz seines Fahrzeuges im Winterdienst maßgebend sind, zu befolgen. Insbesondere sind bei den Arbeiten Vorschriften der Straßenverkehrsordnung (StVO) und der Straßenverkehrszulassungsordnung (StVZO) zu beachten.

Mit dem Abschluss eines Vertrages gehen alle Haftungspflichten auf den Auftragnehmer über, die durch die vertragsmäßige Durchführung der Räum- und Streupflicht entstehen. Die Haftungspflicht besteht unabhängig davon, ob es sich um Eigen- oder Fremdschäden handelt.

Der zu schließende Vertrag läuft vom 01.11.2012 bis zum 31.03.2013 über eine Winterdienstperiode. Es besteht die Option der Verlängerung um weitere 4 Jahre. Eine Optionsentscheidung fällt bis zum 01.08.2013.

Änderungen oder Ergänzungen des zu schließenden Vertrages bedürfen der Schriftform.

Bis zum Ablauf des Optionszeitraumes von 1 Jahr + 4 weitere Jahre gelten die angebotenen Preise. Eine weitere Vertragsverlängerung kann nach Ablauf des Optionszeitraumes mit beiderseitigem Einverständnis verhandelt werden.

Sollte sich der zu schließende Vertrag danach hinsichtlich der Preise ändern, so ist bis zum 01.05. des jeweiligen Jahres ein neues Angebot einzureichen.

In diesem Falle steht der Gemeinde ein Sonderkündigungsrecht zu.

Die Gemeinde ist zur fristlosen Kündigung des zu schließenden Vertrages berechtigt, wenn der Auftragnehmer die Vertragsbedingungen grob fahrlässig oder vorsätzlich verletzt, insbesondere dann, wenn der vertragsmäßige Gebrauch der Fahrzeuge oder der Winterdienstgeräte nicht rechtzeitig und ausreichend gewährleistet ist. In diesem Fall hat der Auftragnehmer der Gemeinde die ihr durch die fristlose Kündigung entstandenen Kosten zu ersetzen. Im Falle eines Vergleichs-, Konkurs- oder Strafverfahrens hinsichtlich des Auftragnehmers kann die Gemeinde den Vertrag ebenfalls fristlos kündigen.

Die Gemeinde behält sich vor, bei groben Vertragsverletzungen in der Winterdienstdurchführung zu Lasten der Vertragsfirma eine weitere Firma zu beauftragen.

Vom Auftragnehmer sind Einsatznachweise nach den Vorgaben des Auftraggebers anhand eines Streckenprotokolls zu führen.

Die Vergütung wird entsprechend dem Angebot monatlich abgerechnet. Grundlage hierfür sind die Streckenprotokolle. Der Leistungszeitraum beginnt erst mit Eintreffen an der Gemeindegrenze. Fahrwege gehen zu Lasten des Auftragnehmers.

Die Weitergabe der Winterdienstleistungen an Unterauftragnehmer bedarf der Zustimmung der Gemeinde.

Sollte es aufgrund einer milden Witterung weniger als 50 %, das heißt weniger als an 75 Kalendertagen, zum Einsatz des Winterdienstes innerhalb einer Winterdienstperiode kommen, erfolgt am Ende der Winterdienstperiode eine Erstattung der monatlichen Bereitstellungspauschale in Höhe von 25 % von Seiten des Auftragnehmers an den Auftraggeber.

Ist der Auftragnehmer nicht in der Lage, den Winterdienstvertrag auf Grund des Winters oder auf Grund von Technikausfall allein durchzuführen, hat er sich selbst um zusätzliche Unternehmen zu bemühen und diese durch Vertrag zu beauftragen. Die Gemeinde Ventschow trägt keine zusätzlichen Kosten, die dadurch entstehen, dass der Auftragnehmer Nachunternehmen beschäftigt. Die Gemeinde trägt nur die im Vertrag vereinbarten Kosten.

Die Abrechnung erfolgt zwischen dem Auftragnehmer und der Drittfirma. Dem Auftraggeber ist in dem Fall die Information mit dem Grund der Beauftragung eines Dritten schriftlich (auch per Mail) zu geben.

Anlage 1

Streckenplan der Gemeinde Bad Kleinen

Orsteil Bad Kleinen

| Straßenname | Länge/Breite | Priorität | Streugut | Bemerkungen |
|----------------------|---------------------|------------------|-----------------|--------------------|
| Alter Schulweg | 150 m x 3,50 m | | 2 Sand | |
| Am Schulgarten | 100 m x 3,50 m | | 2 Sand | |
| Am Sportplatz | 350 m x 3,50 m | | 2 Sand | |
| An der Brücke | 400 m x 4,0 m | | 1 Sand | |
| An der Feldhecke | 400 m x 3,50 m | | 1 Salz/Sand | |
| Birkenstraße | 360 m x 3,50 m | | 2 Sand | |
| Buchenring | 950 m x 4,00 m | | 2 Sand | |
| Eisenbahnstraße | 100 m x 4,50 m | | 2 Sand | |
| Feldstraße | 500 m x 4,50 m | | 2 Salz | |
| Fliederweg | 116 m x 4,50 m | | 2 Sand | |
| Friedhofsweg | 203 m x 3,50 m | | 2 Sand | |
| Gallentiner Chaussee | 906 m x 5,50 m | | 1 Salz | |
| Gartenweg | 214 m x 3,50 m | | 2 Sand | |
| Haselweg | 89 m x 3,50 m | | 2 Sand | |
| Hauptstraße | 500 m x 5,50 m | | 1 Salz | |
| Koppelweg | 267 m x 5,50 m | | 2 Salz | |
| Kurze Straße | 369 m x 5,50 m | | 2 Salz/Sand | |
| Mühlenstraße | 265 m x 5,50 m | | 1 Salz | |
| Rotdornweg | 81 m x 4,50 m | | 2 Sand | |
| Schulstraße | 302 m x 5,0 m | | 1 Salz | |
| Seeweg | 112 m x 3,50 m | | 2 Sand | |

| Straßenname | Länge/Breite | Priorität | Streugut | Bemerkungen |
|--------------------|---------------------|------------------|-----------------|--------------------|
| Steinstraße | 579 m x 4,50 m | | 1 Sand | |
| Straße der Jugend | 357 m x 5,50 m | | 1 Salz | |
| Uferweg | 925 m x 4,50 m | | 1 Salz | |
| Waldstraße | 375 m x 4,50 m | | 2 Salz | |
| Weidenstraße | 440 m x 4,50 m | | 2 Sand | |
| Weißdornweg | 110 m x 4,50 m | | 2 Sand | |
| Wochenendsiedlung | 350 m x 3,00 m | | 2 Sand | |

Ortsteil Wendisch Rambow

| Straßenname | Länge/Breite | Priorität | Streugut | Bemerkungen |
|--------------------|---------------------|------------------|-----------------|--------------------|
| An der Bahn | 306 m x 3,0 m | | 2 Sand | |
| Zum Dambecker Moor | 1.478 m x 3,50 m | | 2 Sand | |
| Zum Friedrichshof | 274 m x 3,50 m | | 2 Sand | |

Ortsteil Gallentin

| Straßenname | Länge/Breite | Priorität | Streugut | Bemerkungen |
|------------------------|---------------------|------------------|-----------------|--------------------|
| Alte Dorfstraße | 665 m x 5,0 m | | 1 Salz | |
| Am Damm | 311 m x 3,50 m | | 2 Sand | |
| Am See | 293 m x 3,50 m | | 2 Sand | |
| Bad Kleinener Chaussee | 611 m x 5,50 m | | 1 Salz | |
| Große Maräne | 385 m x 4,0 m | | 2 Sand | |
| Kleine Maräne | 186 m x 4,50 m | | 2 Sand | |
| Krus Eik | 454 m x 3,50 m | | 2 Sand | |
| Zickhusener Weg | 109 m x 4,0 m | | 2 Salz | |
| Zum Feldrain | 138 m x 3,50 m | | 2 Sand | |

Ortsteil Losten

| Straßenname | Länge/Breite | Priorität | Streugut | Bemerkungen |
|--------------------|---------------------|------------------|-----------------|--------------------|
| Eck-Losten | 320 m x 3,0 m | | 2 Sand | |
| Häuslerreihe | 2.680 m x 6,0 m | | 1 Salz | |
| Zum Trollhof | 204 m x 3,50 m | | 2 Sand | |

Ortsteil Hoppenrade

| Straßenname | Länge/Breite | Priorität | Streugut | Bemerkungen |
|--------------------|---------------------|------------------|-----------------|--------------------|
| Am Dorfteich | 369 m x 4,0 m | | 2 Salz/Sand | |
| Lostener Straße | 1.598 m x 7,50 m | | 1 Salz/Sand | |
| Alter Weg | 302 m x 3,50 m | | 2 Salz/Sand | |

Ortsteil Fichtenhusen

| Straßenname | Länge/Breite | Priorität | Streugut | Bemerkungen |
|--------------------|---------------------|------------------|-----------------|--------------------|
| Zur Brusenbeck | 350 m x 3,50 m | | 2 Salz/Sand | |

Ortsteil Niendorf

| Straßenname | Länge/Breite | Priorität | Streugut | Bemerkungen |
|--------------------|---------------------|------------------|-----------------|--------------------|
| Am Steindamm | 157 m x 4,0 m | | 2 Sand | |
| Zum Gutshaus | 110 m x 4,0 m | | 2 Sand | |

Orstverbindungsstraßen Gemeinde Bad Kleinen

| Straße | Länge/Breite | Priorität | Streugut | Bemerkungen |
|--|---------------------|------------------|-----------------|--------------------|
| OA Gallentin in Richtung Zickhusen bis Gemeindegrenze | 1250 m x 3,0 m | | 1 Salz | |
| OA Losten i.R. Hohen Viecheln bis L031 | 1250 m x 4,0 m | | 1 Salz | |
| OA Losten i.R. Fichtenhusen OE | 650 m x 3,50 m | | 1 Salz | |

**Leistungsverzeichnis für die Ausschreibung des Winterdienstes
in der Gemeinde Bobitz**

Ortsteil Bobitz

| Straßenname | Länge/Breite | Priorität | Streugut | Bemerkungen |
|--------------------|---------------------|------------------|-----------------|--------------------|
| Alter Schulweg | 200 m x 3,0 m | 2 | Sand | |
| Dambecker Straße | 650 m x 4,0 m | | | |
| Gartenstraße | 400 m x 5,0 m | 2 | Salz | |
| Lärchenweg | 110 m x 3,0 m | 2 | Sand | |
| Schulstraße | 450 m x 5,0 m | 2 | Sand | |
| Vierhusen | 150 m x 3,0 m | 2 | Sand | |
| Zum Resthof | 180 m x 3,0 m | 2 | Sand | |
| Zur Koppel | 600 m x 3,0 m | 2 | | |

Ortsteil Groß Krankow

| Straßenname | Länge/Breite | Priorität | Streugut | Bemerkungen |
|--------------------|---------------------|------------------|-----------------|--------------------|
| Alter Schulweg | 350 m x 3,0 m | 2 | Sand | |
| Am Hofteich | 480 m x 3,5 m | 2 | Sand | |
| Dorfstraße | 100 m x 3,0 m | 2 | Sand | |
| Katerstieg | 220 m x 3,0 m | 2 | Sand | |

Ortsteil Klein Krankow

| Straßenname | Länge/Breite | Priorität | Streugut | Bemerkungen |
|----------------------|---------------------|------------------|-----------------|--------------------|
| Klein Krankow | 1.630 m x 3,50 m | 2 | Sand/Salz | |
| Klein Krankow Ausbau | 400 m x 3,50 m | 2 | Sand | |

Ortsteil Käselow

| Straßenname | Länge/Breite | Priorität | Streugut | Bemerkungen |
|--------------------|---------------------|------------------|-----------------|--------------------|
| Käselow | 200 m x 3,0 m | 2 | Sand | |

Ortsteil Köchelsdorf

| Straßenname | Länge/Breite | Priorität | Streugut | Bemerkungen |
|--------------------|---------------------|------------------|-----------------|--------------------|
| Köchelsdorf | 500 m x 3,0 m | 2 | Salz | |

Ortsteil Petersdorf

| Straßenname | Länge/Breite | Priorität | Streugut | Bemerkungen |
|--------------------|---------------------|------------------|-----------------|--------------------|
| Petersdorf | 250 m x 3,0 m | 2 | Sand | |

Ortsteil Quaal

| Straßenname | Länge/Breite | Priorität | Streugut | Bemerkungen |
|--------------------|---------------------|------------------|-----------------|--------------------|
| Quaal | 2000 m x 3,0 m | 2 | Sand | |

Ortsteil Tressow

| Straßenname | Länge/Breite | Priorität | Streugut | Bemerkungen |
|--------------------|---------------------|------------------|-----------------|--------------------|
| Am Schlosspark | 250 m x 4,0 m | 2 | Sand | |
| Am Tressower See | 1.100 m x 3,50 m | 2 | Salz | |
| Gartenweg | 600 m x 3,0 m | 2 | Sand | |

Ortsteil Saunstorf

| Straßenname | Länge/Breite | Priorität | Streugut | Bemerkungen |
|--------------------|---------------------|------------------|-----------------|--------------------|
| Alte Dorfstraße | 700 m x 3,50 m | 2 | Salz | |
| Am Gutspark | 250 m x 3,0 m | 2 | Salz | |
| Neu Saunstorf | 50 m | 2 | Sand | |
| Zum Dorfteich | 150 m x 3,0 m | 2 | Sand | |

Ortsteil Dalliendorf

| Straßenname | Länge/Breite | Priorität | Streugut | Bemerkungen |
|--------------------|---------------------|------------------|-----------------|--------------------|
| Am Park | 100 m x 3,0 m | 2 | Sand | |
| Hauptstraße | 700 m x 4,0 m | 2 | Salz | |
| Zum Zieglermoor | 200 m x 3,0 m | 2 | Sand | |
| Zur Brandkoppel | 300 m x 3,0 m | 2 | Sand | |
| Zur Ziegelei | 300 m x 3,0 m | 2 | Sand | |

Ortsteil Dambeck

| Straßenname | Länge/Breite | Priorität | Streugut | Bemerkungen |
|---------------------|---------------------|------------------|-----------------|--------------------|
| Alte Salzstraße | 1.800 m x 3,50 m | | 1 Salz | |
| Am Kirchberg | 200 m x 3,0 m | | 2 Sand | |
| Jammersdorfer Reihe | 600 m x 3,0 m | | 1 Salz | |
| Töpferweg | 260 m x 3,50 m | | 2 Sand | |
| Zum Aubach | 500 m x 3,50 m | | 2 Salz | |
| Zum See | 600 m x 3,0 m | | 2 Sand | |
| Zur Mühle | 300 m x 3,50 m | | 2 Sand | |

Ortsteil Neuhof

| Straßenname | Länge/Breite | Priorität | Streugut | Bemerkungen |
|--------------------|---------------------|------------------|-----------------|--------------------|
| Dorfstraße | 1.000 m x 3,0 m | | 2 Sand/Salz | |

Ortsteil Beidendorf

| Straßenname | Länge/Breite | Priorität | Streugut | Bemerkungen |
|--------------------|---------------------|------------------|-----------------|--------------------|
| Am Schulacker | 120 m x 3,0 m | | 2 Sand | |
| Gartenstraße | 60 m x 2,50 m | | 2 Sand | |
| Hauptstraße | 400 m x 3,0 m | | 2 Salz | |
| Schulstraße | 350 m x 3,50 m | | 2 Sand | |
| Waldstraße | 850 m x 4,50 m | | 2 Sand/Salz | |
| Friedhofsweg | 200 m x 4,0 m | | 2 Sand | |
| Haase-Weg | 100 m x 3,0 m | | 2 Sand | |

Ortsteil Grapen Stieten

| Straßenname | Länge/Breite | Priorität | Streugut | Bemerkungen |
|--------------------|---------------------|------------------|-----------------|--------------------|
| Dorfstraße | 200 m x 3,50 m | 2 | Sand | |

Ortsteil Naudin

| Straßenname | Länge/Breite | Priorität | Streugut | Bemerkungen |
|--------------------|---------------------|------------------|-----------------|--------------------|
| Dorfstraße | 500 m x 3,50 m | 2 | Sand | |

Ortsteil Lutterstorf

| Straßenname | Länge/Breite | Priorität | Streugut | Bemerkungen |
|--------------------|---------------------|------------------|-----------------|--------------------|
| Dorfstraße | 1.400 m x 3,50 m | 2 | Salz | |

Ortsteil Rastorf

| Straßenname | Länge/Breite | Priorität | Streugut | Bemerkungen |
|--------------------|---------------------|------------------|-----------------|--------------------|
| Dorfstraße | 1.400 m x 3,50 m | 2 | Salz | |

Ortsteil Scharfstorf

| Straßenname | Länge/Breite | Priorität | Streugut | Bemerkungen |
|--------------------|---------------------|------------------|-----------------|--------------------|
| Dorfstraße | 1.250 m x 3,0 m | 2 | Salz | |

Orstverbindungsstraßen Gemeinde Bobitz

| Straße | Länge/Breite | Priorität | Streugut | Bemerkungen |
|---------------------------------------|---------------------|------------------|-----------------|--------------------|
| Naudin - OE Rastorf | 1.100 m x 3,0 m | 1 | Salz | |
| OA Rastorf - OE Grapen Stieten | 1.800 m x 4,50 m | 1 | Salz | |
| B 208 - OE Saunstorf | 600 m x 3,50 m | 1 | Salz | |
| OA Bobitz - OE Dambeck | 1.600 m x 4,0 m | 1 | Salz | |
| OA Dambeck - OE Neu Meteln | 1.800 m x 3,0 m | 2 | Kies/Salz | |
| OA Dambeck- OE Dallendorf | 1.300 m x 3,50 m | 1 | Salz | |
| OA Dallendorf - B 208 | 500 m x 4,0 m | 1 | Salz | |
| B 208 - OE Neuhof | 1.000 x 3,0 m | 1 | Salz | |
| OA Klein Krankow - OE Friedrichshagen | 700 m x 3,0 m | 2 | Salz | |
| OA Petersdorf - OE Köchelsdorf | 850 m x 3,0 m | 1 | Salz | |

Anlage 1

Streckenplan der Gemeinde Ventschow

Ortsteil Ventschow

| Straßenname | Länge/Breite | Priorität | Streugut | Bemerkungen |
|---------------------------------------|---------------------|------------------|-----------------|--------------------|
| Hauptstraße Zufahrt zu 1 b | 125 m x 6,0 m | 2 | Sand | |
| Hauptstraße Zufahrt zu 2 a | 165 m x 4,0 m | 2 | Sand | |
| Am See | 382 m x 3,50 m | 2 | Sand | |
| Dorfstraße | 553 m x 5,50 m | 2 | Sand | |
| Lindenallee | 897 m x 5,50 m | 2 | Sand | |
| Pappelweg | 398 m x 4,0 m | 2 | Sand | |
| Rathausstraße | 167 m x 3,0 m | 2 | Sand | |
| Seeblick | 312 m x 3,50 m | 2 | Sand | |
| Straße des Friedens | 355 m x 6,0 m | 2 | Sand | |
| Straße der Jugend | 583 m x 6,0 m | 1 | Sand | Kita |
| Waldsiedlung | 1.885 m x 4,0 m | 3 | Sand | |
| Richtung Friedhof -Stender-Sportplatz | 691 m x 3,0 m | 2 | Sand | |

Ortsteil Kleekamp

| Straßenname | Länge/Breite | Priorität | Streugut | Bemerkungen |
|--------------------|---------------------|------------------|-----------------|--------------------|
| Ausbau | 436 m x 5,0 m | 3 | Sand | |
| Dorfstraße | 1.041 m x 3,50 m | 2 | Sand | |
| Hof | 379 m x 3,50 m | 2 | Sand | |

**Leistungsverzeichnis für die Ausschreibung des Winterdienstes
in der Gemeinde Hohen Viecheln**

Ortsteil Hohen Viecheln

| Straßenname | Länge/Breite | Priorität | Streugut | Bemerkungen |
|-------------------------|---------------------|------------------|-----------------|--------------------|
| Albrechtshof | 100 m | 2 | Sand | |
| Am Brink | 300 m x 3,5 m | 2 | Sand | |
| Döpeweg | 500 m x 3,0 m | 2 | Sand | |
| Fischerweg | 250 m x 3,0 m | 1 | Sand | |
| Gartenalage Am Brink | 240 m x 3,0 m | 2 | Sand | |
| Koppelweg | 110 m x 3,0 m | 2 | Sand | |
| Lindenweg | 220 m x 4,0 m | 2 | Sand | |
| Moidentiner Weg | 1.100 m x 3,0 m | 2 | Salz | |
| Pappelweg | 300 m x 3,5 m | 2 | Sand | |
| Pfarrweg | 120 m | 2 | Sand | |
| Rosenweg | 250 m x 3,5 m | 2 | Sand | |
| Seeweg | 150 m x 3,5 m | 2 | Sand | |
| Uferweg bis Seglerhafen | 100 m x 3,0 m | 2 | Sand | |
| Waldweg | 250 m x 3,0 m | 2 | Sand | |

Ortsteil Neu Viecheln

| Straßenname | Länge/Breite | Priorität | Streugut | Bemerkungen |
|----------------------|---------------------|------------------|-----------------|--------------------|
| Dorfstraße | 250 m x 3,0 m | 2 | Sand | |
| Mecklenburger Straße | 550 m x 4,0 m | 1 | Salz | |

Ortsteil Hädchenshof

| Straßenname | Länge/Breite | Priorität | Streugut | Bemerkungen | |
|--------------------|---------------------|------------------|-----------------|--------------------|--|
| Hädchenshof | 320 m x 4,0 m | 2 | Sand | | |

Ortsteil Moltow

| Straßenname | Länge/Breite | Priorität | Streugut | Bemerkungen | |
|----------------------|---------------------|------------------|-----------------|--------------------|--|
| Dorfstraße | 500 m x 4,0 m | 2 | Sand | | |
| Kastanienallee | 400 m x 4,0 m | 2 | Salz | | |
| Mecklenburger Straße | 500 m x 4,0 m | 1 | Salz | | |
| Klötterberg | 1.000 m x 3,0 m | 2 | Sand | | |

