

Beschlussvorlage Gemeinde Barnekow Federführend: Bauamt		Vorlage-Nr: VO/GV12/2012-270 Status: öffentlich Aktenzeichen: Datum: 23.07.2012 Einreicher: Bürgermeister						
Einvernehmen zum Neubau eines Einfamilienhauses mit Garage auf dem Flurstück 62/4, Flur 2, Gemarkung Barnekow								
Beratungsfolge: <table border="0"> <tr> <td>Beratung Ö / N</td> <td>Datum</td> <td>Gremium</td> </tr> <tr> <td>Ö</td> <td>07.08.2012</td> <td>Gemeindevertretung Barnekow</td> </tr> </table>			Beratung Ö / N	Datum	Gremium	Ö	07.08.2012	Gemeindevertretung Barnekow
Beratung Ö / N	Datum	Gremium						
Ö	07.08.2012	Gemeindevertretung Barnekow						

Beschlussvorschlag:

Die Gemeindevertretung Barnekow beschließt das Einvernehmen zum Neubau eines Einfamilienhauses mit Garage auf dem noch kommunalen Flurstück 62/4, Flur 2, Gemarkung Barnekow zu erteilen.

Sachverhalt:

Familie Böhnke/Meyer stellt einen Bauantrag für das noch kommunale Flurstück 62/4, Flur 2, Gemarkung Barnekow. Die Familie Böhnke/Meyer möchte auf diesem Flurstück ein Einfamilienhaus mit Garage errichten.

Die Zufahrt soll über eine Teilfläche des 61/5, Flur 2, Gemarkung Barnekow erfolgen. In der Ergänzungssatzung, in der sich dieses Vorhaben befindet, ist diese Fläche mit einem Geh-Fahr- und Leitungsrecht belastet.

Anlage/n:

Flurkarte, Lageplan, Schnitt, Ansicht

Abstimmungsergebnis:	
Gesetzliche Anzahl der Mitglieder des Gremiums	
Davon besetzte Mandate	
Davon anwesend	
Davon Ja- Stimmen	
Davon Nein- Stimmen	
Davon Stimmenthaltungen	
Davon Befangenheit nach § 24 KV M-V	



Auszug aus der Liegenschaftskarte Nordwestmecklenburg

Gemarkung: 130364 / Barnekow
Flur: 2

Landkreis Nordwestmecklenburg
Die Landrätin
Kataster- und Vermessungsamt
Rostocker Straße 76
23970 Wismar

Maßstab ca. 1:500
Digitalisierungsgrundlage Karte im Maßstab 1:4000

Wismar, den 26.06.2012



Vervielfältigungen nur für eigene, nicht gewerbliche Zwecke gestattet (§34 Geoinformations- und Vermessungsgesetz - GeoVermG M-V vom 16.12.2010, GVOBIS. 713). Der Gebäudebestand wurde örtlich nicht geprüft. Die Darstellungen sind aus dem Originalmaßstab abgeleitet und weisen daher Ungenauigkeiten auf. Die Karte ist somit nur bedingt für technische Anforderungen geeignet.

Flurübersicht

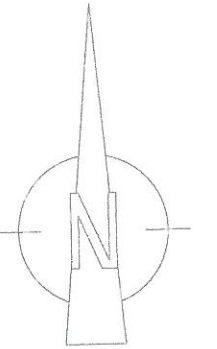
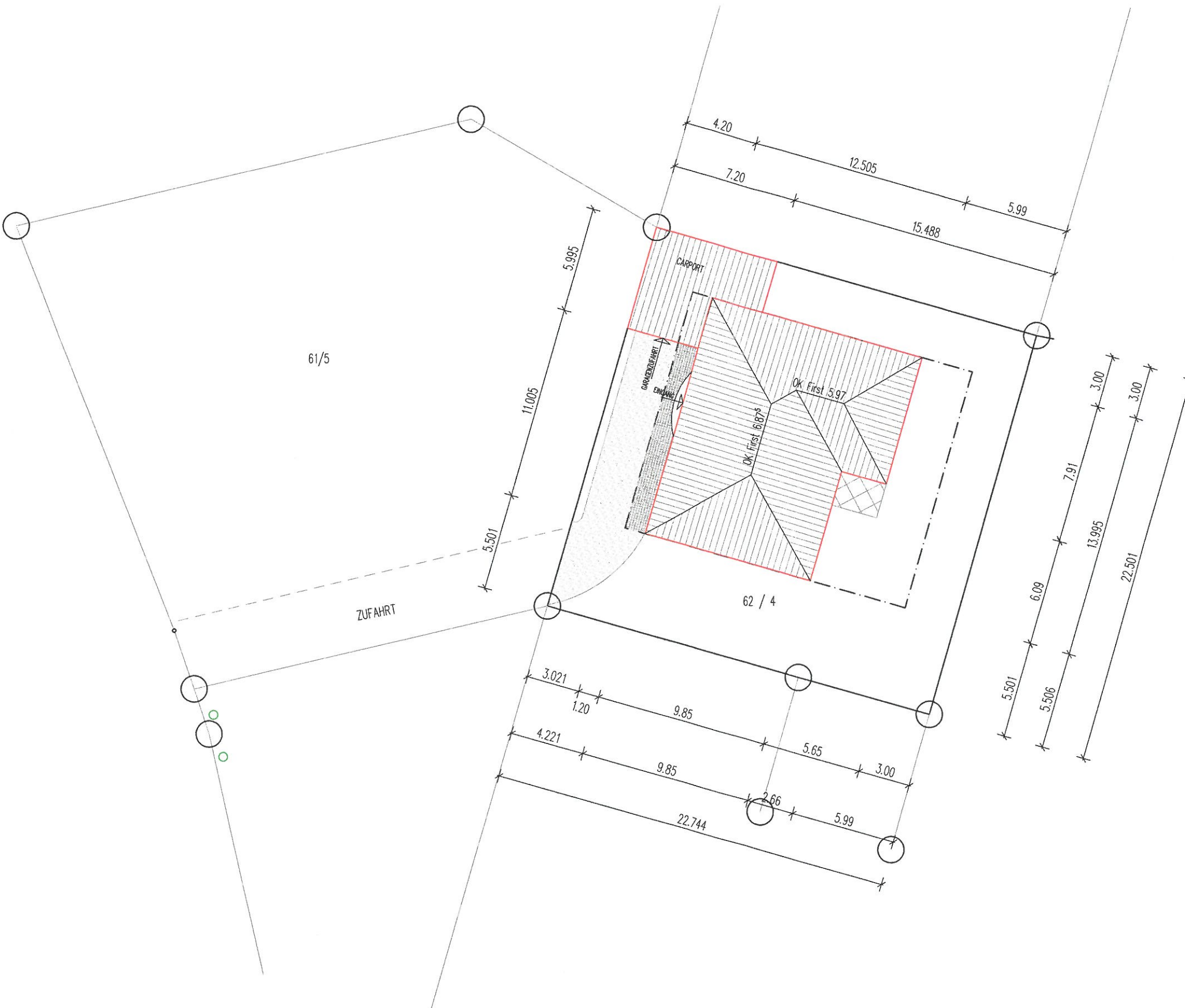

NEUBAU EINFAMILIENHAUS

BAUHERR: Martina Böhne u. Alexander Meyer
Dr.- Leber Str. 38a
23966 Wismar

BAUORT: "Orstlage Barnekow an der Schotterstraße"
Ergänzung Orstteil Barnekow
23968 Barnekow

BAUTEIL: LAGEPLAN

MASSTAB: 1 : 250

DATUM: 10.07.2012

FLUR: 2

FLURSTÜCK: 62/4

GEMARKUNG: Barnekow

BAUHERR:

ENTWURFSVERFASSER:

11/7/2012 G. Zarwel



ingenieurbüro
Marion Zarwel
23968 Barnekow
zum Vogelsang 5

Tel.: 03841 61 61 10
ib.zarwel@gmx.de

INDEX:

BLATT NR.:

01

PLANUNG
BAULEITUNG
AUSSCHREIBUNG
MÄSSERMITTLUNG

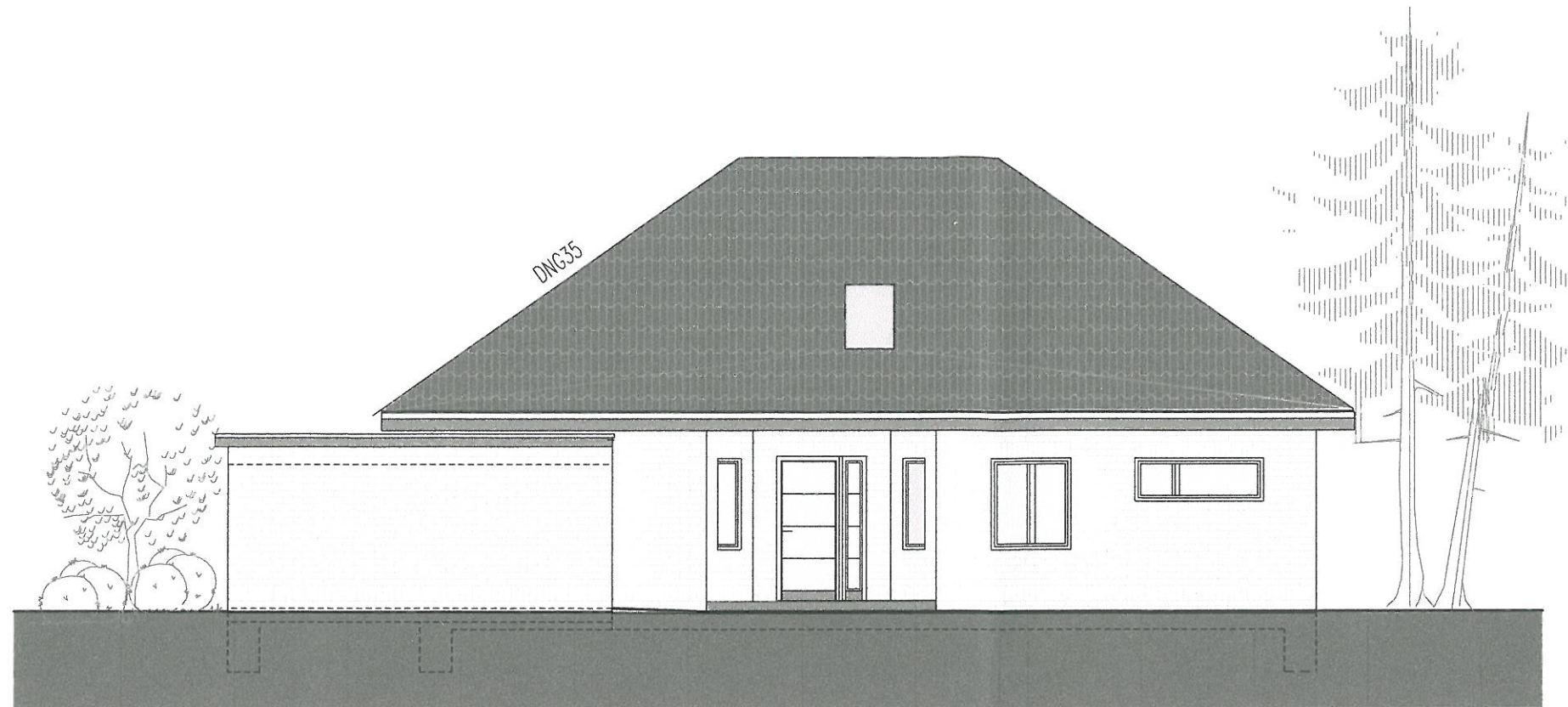

WESTANSICHT

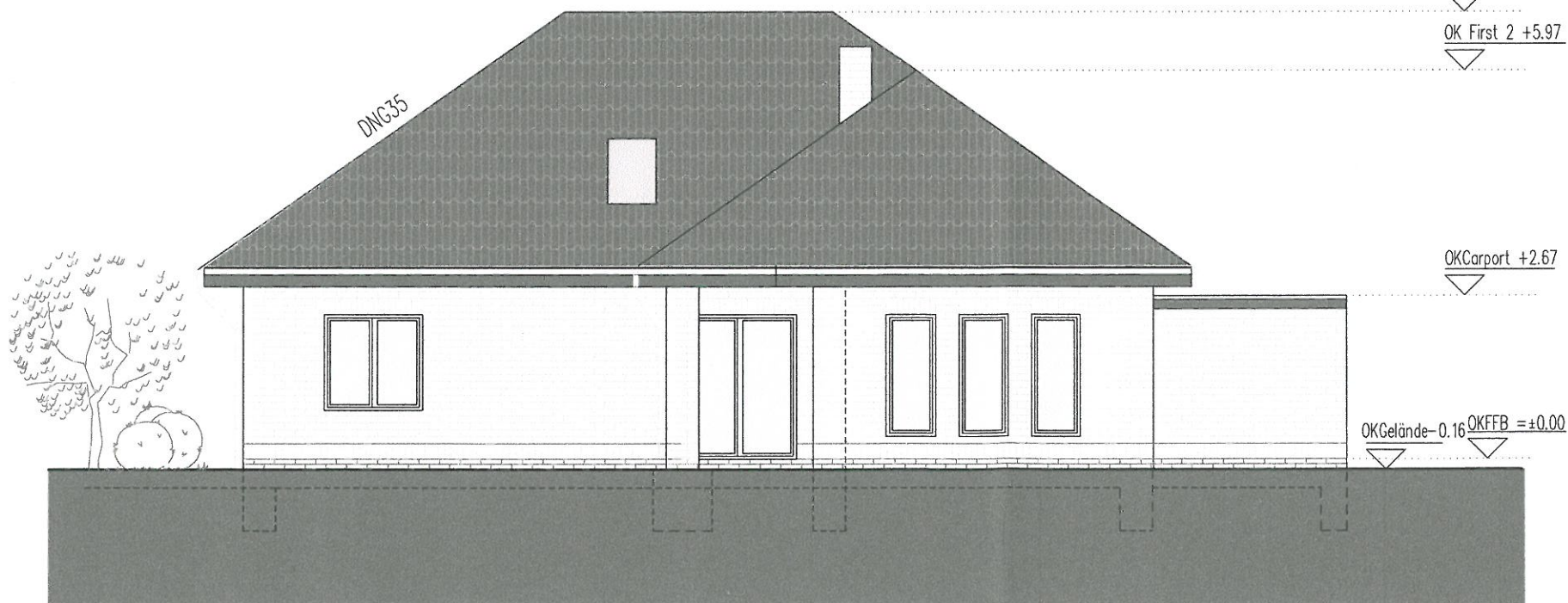

OSTANSICHT

NEUBAU EINFAMILIENHAUS MIT GARAGE

BAUHERR: Martina Böhnke und Alexander Meyer
Dr. Leber Str. 38a
23966 Wismar

BAUORT: "Ortslage Barnekow an der Schotterstraße"
23968 Barnekow
Ergänzung Ortsteil Barnekow

BAUTEIL: WESTANSICHT / OSTANSICHT
GENEHMIGUNGSPLANUNG

MASSTAB: 1 : 100

DATUM: 10.07.2011

FLUR: 2

FLURSTÜCK: 62/4

GEMARKUNG: Barnekow

BAUHERR:

ENTWURFSVERFASSER:

11/7/2012 *Marion Zarwel*



ingenieurbüro
Marion Zarwel
23968 Barnekow
zum Vogelsang 5

Tel.: 03841 61 61 10
ib.zarwel@gmx.de

INDEX:

BLATT NR.:

04

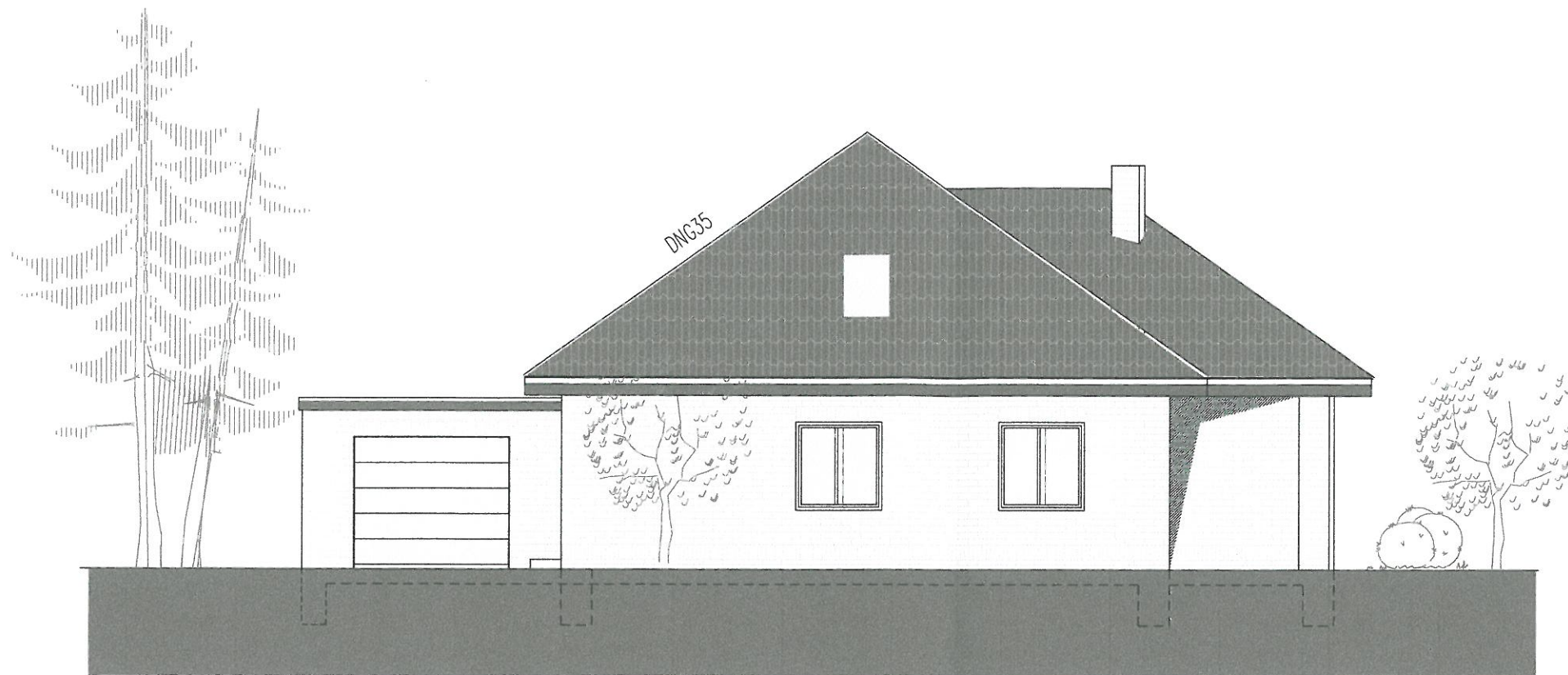

SÜDANSICHT

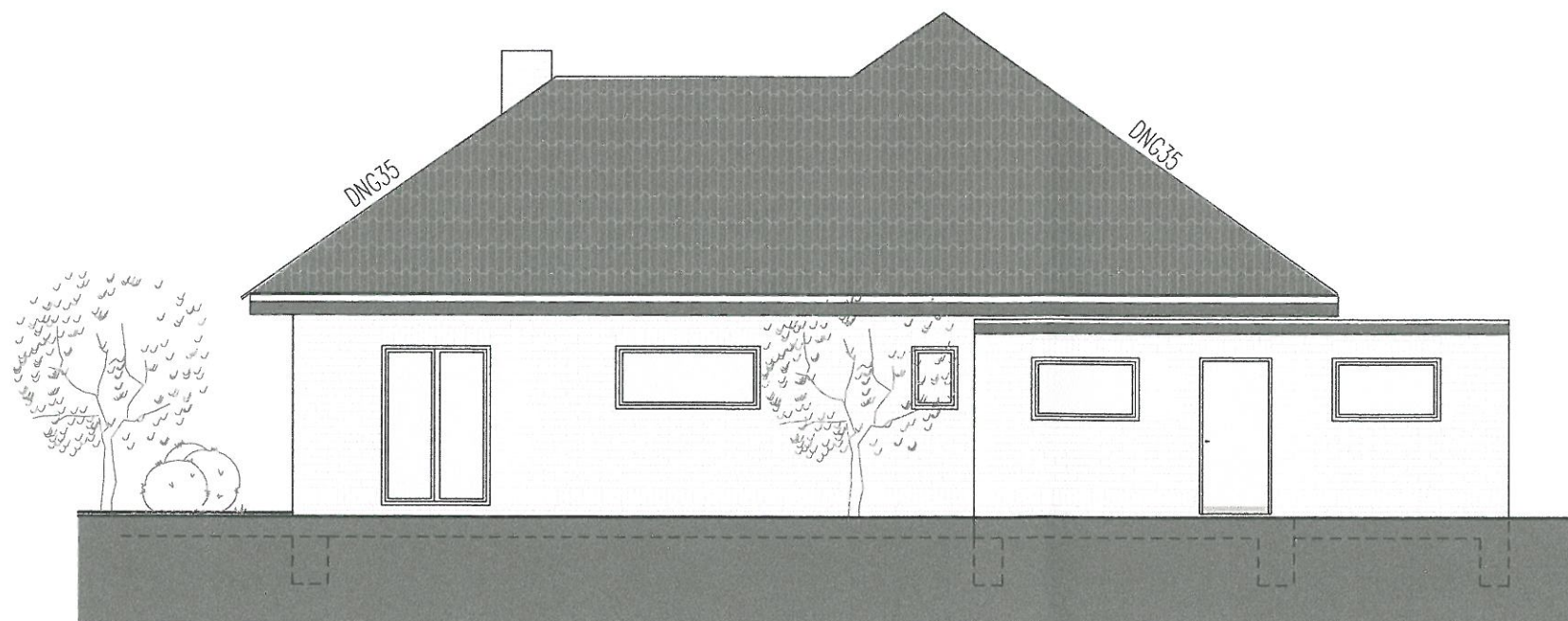

NORDANSICHT

NEUBAU EINFAMILIENHAUS MIT GARAGE

BAUHERR: Martina Böhnke und Alexander Meyer
Dr. Leber Str. 38a
23966 Wismar

BAUORT: "Ortslage Barnekow an der Schotterstraße"
23968 Barnekow
Ergänzung Ortsteil Barnekow

BAUTEIL: SÜDANSICHT / NORDANSICHT
GENEHMIGUNGSPLANUNG

MASSTAB: 1 : 100

DATUM: 10.07.2011

FLUR: 2

FLURSTÜCK: 62/4

GEMARKUNG: Barnekow

BAUHERR:

ENTWURFSVERFASSER:

Handwritten signatures and date:
11/7/2012



ingenieurbüro
marion zarwel
23968 Barnekow
zum vogelsang 5

Tel.: 03841 61 61 10
ib.zarwel@gmx.de

INDEX:

BLATT NR.:

05



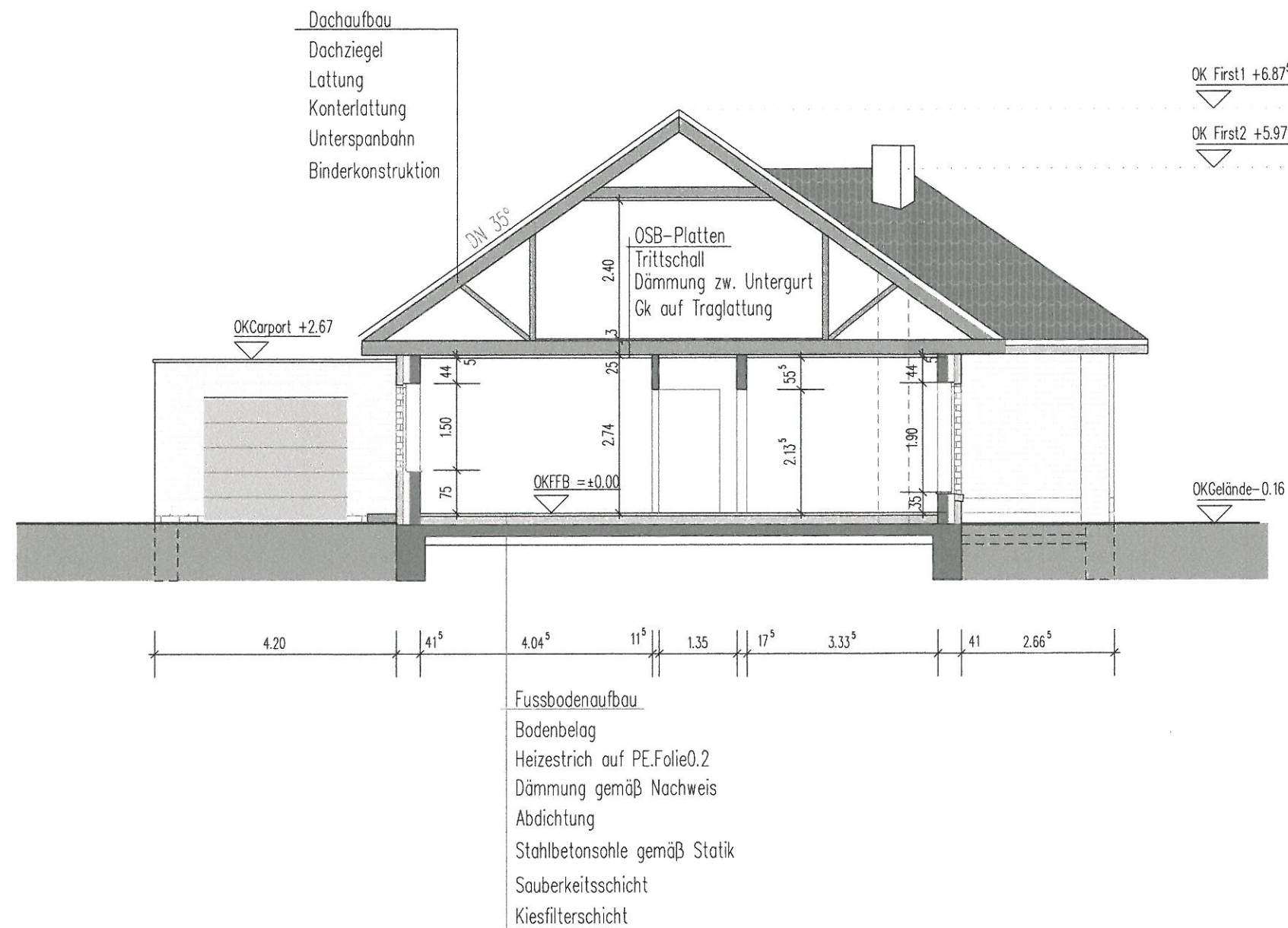

NEUBAU EINFAMILIENHAUS MIT GARAGE

BAUHERR: Martina Böhnke und Alexander Meyer
Dr. Leber Str. 38a
23966 Wismar

BAUORT: "Ortslage Barnekow an der Schotterstraße"
23968 Barnekow
Ergänzung Ortsteil Barnekow

BAUTEIL: SCHNITT A-A
GENEHMIGUNGSPLANUNG

MASSTAB: 1 : 100

DATUM: 10.07.2011

FLUR: 2

FLURSTÜCK: 62/4

GEMARKUNG: Barnekow

BAUHERR:

ENTWURFSVERFASSER:

10/7/2012

INGENIEURKAMMER
Dipl.-Ing. (FH)
Marion Zarwel
V-1277-2000
bedvorlage-
berechtigter
Ing.

ingenieurbüro
marion zarwel
23968 Barnekow
zum Vogelsang 5

PLANUNG
BAULEITUNG
AUSCHREIBUNG
MISSENERMITTLUNG

Tel.: 03841 61 61 10
ib.zarwel@gmx.de

INDEX:

BLATT NR.:

03